

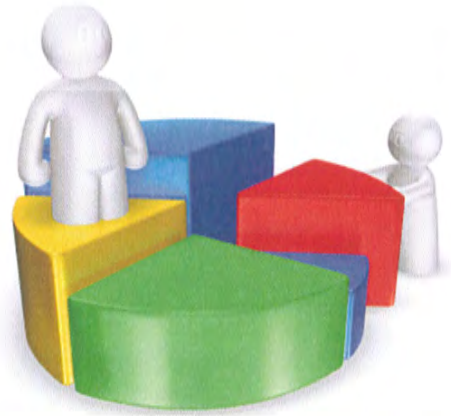

กองบริการการศึกษา มหาวิทยาลัยนเรศวร



รายงานประจำปี

กองบริการการศึกษา มหาวิทยาลัยนเรศวร

ปี พ.ศ. 2554

ตุลาคม 2554

คำนำ

กองบริการการศึกษา มหาวิทยาลัยนเรศวร ได้ดำเนินการจัดทำรายงานประจำปี กองบริการการศึกษา ประจำปี พ.ศ. 2554 ฉบับนี้ ขึ้น เพื่อรายงานผลการปฏิบัติงานตั้งแต่ช่วงเดือน ตุลาคม 2552 – กันยายน 2554 ซึ่งประกอบด้วยเนื้อหา 3 ส่วน คือ

1. ข้อมูลพื้นฐานและสถานภาพปัจจุบันขององค์กร
2. งบประมาณการเงิน พัสดุ และงานสารบรรณ
3. รายงานผลปฏิบัติงานตามภารกิจ 5 ด้านของกองบริการการศึกษา

คณะผู้จัดทำ หวังเป็นอย่างยิ่งว่าข้อมูลต่าง ๆ ในรายงานฉบับนี้จะเป็นประโยชน์ ในการดำเนินงานเพื่อพัฒนามหาวิทยาลัยต่อไป

กองบริการการศึกษา

ตุลาคม 2554

สารบัญ

	หน้า
● ข้อมูลพื้นฐานและสถานภาพปัจจุบัน	1
● โครงการสร้างและการบริหารงาน	2
● ผังองค์กรการบริหาร	3
● รายงานสรุปด้านการเงิน งบประมาณ และพัสดุ ปีงบประมาณ 2554	4
● รายงานสรุปงานสารบรรณ ปีงบประมาณ 2554	10
● รายงานสรุปการดำเนินงานปี พ.ศ. 2554 (ตุลาคม 2553 – กันยายน 2554)	11
❖ การกิจการสนับสนุนด้านการผลิตบัณฑิต	11
❖ การกิจการสนับสนุนด้านมาตรฐานวิชาการ	12
❖ การกิจการสนับสนุนการให้บริการวิชาการแก่สังคม	15
❖ การกิจการสนับสนุนด้านการวิจัย	17
❖ การกิจการสนับสนุนด้านบริหารจัดการและระบบสารสนเทศ	18
● ภาคผนวก	
เอกสารประกอบภารกิจที่ 1.1	19
สรุปจำนวนรับนิสิตมหาวิทยาลัยนเรศวร ประจำปีการศึกษา 2554	
เอกสารประกอบภารกิจที่ 1.2	31
สถิติการลงทะเบียนของนิสิตมหาวิทยาลัยนเรศวร ปีการศึกษา 2553 – 2554	
เอกสารประกอบภารกิจที่ 1.3	33
สถิติการให้บริการด้านงานทะเบียนนิสิตและประมวลผล ปีงบประมาณ 2554	
เอกสารประกอบภารกิจที่ 2.1	40
การบริหารจัดการหลักสูตรของมหาวิทยาลัย ปี พ.ศ. 2554	
เอกสารประกอบภารกิจที่ 2.3	42
รายละเอียดการใช้ห้องเรียน อาคารเฉลิมพระเกียรติฯ ปีการศึกษา 2553 - 2554	
เอกสารประกอบภารกิจที่ 3.3	46
สรุปจำนวนผู้เข้าสอบ O-NET / GAT-PAT ณ สนามสอบมหาวิทยาลัยนเรศวร	
เอกสารประกอบภารกิจที่ 3.4	51
สถิติการให้บริการตรวจกระดาษคำตอบข้อสอบด้วยเครื่องอ่านสัญญาณด้วยแสง	
เอกสารประกอบภารกิจที่ 3.5	52
สถิติการให้บริการข้อมูลสารสนเทศแก่หน่วยงานต่าง ๆ ที่ขอความอนุเคราะห์	
เอกสารประกอบภารกิจที่ 5.1	55
สรุปจำนวนผู้สมัครสอบคัดเลือกเข้าศึกษาในมหาวิทยาลัยนเรศวรผ่านระบบ โปรแกรมรับสมัคร ปีการศึกษา 2554	

สารบัญ (ต่อ)

• ภาคผนวก (ต่อ)	
เอกสารประกอบภารกิจที่ 5.2	56
สถิติการใช้บริการระบบตัดเกรดของทะเบียนออนไลน์ ปีการศึกษา 2553 - 2554	
เอกสารประกอบภารกิจที่ 5.3	59
สถิติการใช้บริการระบบการประเมินอาจารย์ผู้สอนออนไลน์	
ปีการศึกษา 2553 - 2554	
เอกสารประกอบภารกิจที่ 5.4	61
สถิติการใช้บริการระบบการประเมินอาจารย์ที่ปรึกษา ปีการศึกษา 2553	
เอกสารประกอบภารกิจที่ 5.5	64
สถิติการใช้บริการระบบอาจารย์ที่ปรึกษาออนไลน์ ปีการศึกษา 2553 - 2554	
เอกสารประกอบภารกิจที่ 5.6	65
สถิติการจัดส่งเอกสารเพื่อแจ้งข้อมูลข่าวสารงานทะเบียนนิสิตและประมวลผล	

รายงานประจำปี พ.ศ. 2554
กองบริการการศึกษา มหาวิทยาลัยนเรศวร
(ระหว่างเดือนตุลาคม 2553 – กันยายน 2554)

ข้อมูลพื้นฐานและสถานภาพปัจจุบัน

- **ชื่อหน่วยงาน** : กองบริการการศึกษา สำนักงานอธิการบดี มหาวิทยาลัยนเรศวร
- **ที่ตั้ง** : ชั้นที่ 1 อาคารเฉลิมพระเกียรติ 72 พรรษา บรมราชินีนาถ
มหาวิทยาลัยนเรศวร เลขที่ 99 หมู่ 9 ต.ท่าโพธิ์ อ.เมือง
จ.พิษณุโลก 65000 โทร. 055-968301-3 โทรสาร 055-968321
www.acad.nu.ac.th
- **วิสัยทัศน์ (Vision)**
“ส่งเสริม สนับสนุน และให้บริการด้านการศึกษาที่ดี มีระบบและประสิทธิภาพ เพื่อทำให้มหาวิทยาลัยนเรศวรเป็นมหาวิทยาลัยระดับแนวหน้า ในกลุ่ม 10 อันดับแรกของประเทศ”
- **พันธกิจ (Mission)**
กองบริการการศึกษา กำหนดพันธกิจโดยมุ่งให้บริการทางวิชาการ และกระบวนการผลิตบัณฑิต อย่างเต็มศักยภาพ โดยกำหนดเป็นด้านต่างๆ ดังนี้
 1. **สนับสนุนด้านการผลิตบัณฑิต**
การสนับสนุนและให้บริการทางการศึกษาแก่ คณะ/หน่วยงาน/นิสิต ตั้งแต่แรกเข้าจนสำเร็จการศึกษาทุกระดับ ทั้งระดับปริญญาตรี โท และเอก
 2. **สนับสนุนด้านมาตรฐานทางวิชาการ**
การสนับสนุนการให้บริการวิชาการ ตรวจสอบ รักษา ควบคุมมาตรฐานทางวิชาการ โดยครอบคลุมหลักสูตรทั้ง 3 กลุ่มวิชา คือ กลุ่มวิทยาศาสตร์เทคโนโลยี กลุ่มวิทยาศาสตร์สุขภาพ กลุ่มสังคมศาสตร์ ให้บริการด้านการจัดการเรียนการสอน อำนวยความสะดวกการใช้ห้องเรียน ห้องประชุม และพื้นที่ใช้สอยอื่นๆ แก่ผู้รับบริการทางการศึกษา
 3. **สนับสนุนด้านการให้บริการทางวิชาการแก่สังคม**
การสนับสนุนให้บริการ แนะนำแสวงหาลู่ทาง ร่วมงานตลาดนัดหลักสูตรเพื่อประชาสัมพันธ์หลักสูตรการเรียนการสอน ของมหาวิทยาลัย เพื่อให้ความรู้ด้านการศึกษาต่อ ในสถาบันอุดมศึกษา แก่ ครู นักเรียน ผู้ปกครอง และผู้สนใจ
 4. **สนับสนุนด้านงานวิจัย**
การสนับสนุนให้บุคลากรในหน่วยงาน ทำงานวิจัยสถาบัน เพื่อพัฒนาองค์กรไปสู่เป้าหมาย และสอดคล้องกับพันธกิจของมหาวิทยาลัย ที่จะก้าวสู่มหาวิทยาลัยแห่งการวิจัย
 5. **สนับสนุนด้านบริหารจัดการและระบบสารสนเทศ**
การให้บริการผ่านระบบเครือข่ายคอมพิวเตอร์ เช่น การให้บริการรับลงทะเบียน ตรวจสอบผลการเรียน การแจ้งข้อมูลข่าวสาร



- **โครงสร้างและการบริหารงาน**

กองบริการการศึกษา แบ่งโครงสร้างการบริหารงานออกเป็น 5 งาน คือ งานรับเข้าศึกษา งานทะเบียนนิสิต และประมวลผล งานพัฒนา งานสนับสนุนวิชาการ และงานธุรการ โดยแบ่งเป็นหน่วยงานย่อย ดังนี้

1. **งานรับเข้าศึกษา**
 - 1.1 หน่วยสารบรรณ
 - 1.2 หน่วยรับบัณฑิตศึกษา
 - 1.3 หน่วยรับปริญญาตรี
 - 1.4 หน่วยออฟเซตอัดสำเนาและจัดรูปเล่ม
 - 1.5 โครงการส่งเสริมการผลิตและจำหน่ายตำราและนวัตกรรมการเรียนการสอน
2. **งานทะเบียนนิสิตและประมวลผล**
 - 2.1 หน่วยสารบรรณ
 - 2.2 หน่วยทะเบียนนิสิตและประมวลผล
 - 2.3 หน่วยคอมพิวเตอร์
 - 2.4 หน่วยจัดการเรียนการสอน
3. **งานพัฒนาหลักสูตร**
 - 3.1 หน่วยสารบรรณ
 - 3.2 หน่วยหลักสูตรกลุ่มวิทยาศาสตร์เทคโนโลยี
 - 3.3 หน่วยหลักสูตรกลุ่มวิทยาศาสตร์สุขภาพ
 - 3.4 หน่วยหลักสูตรกลุ่มมนุษยศาสตร์และสังคมศาสตร์
4. **งานสนับสนุนวิชาการ**
 - 4.1 หน่วยสารบรรณ
 - 4.2 หน่วยส่งเสริมและบริการวิชาการ
 - 4.3 หน่วยประชาสัมพันธ์
5. **งานธุรการ**
 - 5.1 หน่วยสารบรรณ
 - 5.2 หน่วยงบประมาณ การเงิน
 - 5.3 หน่วยพัสดุ ครุภัณฑ์
 - 5.4 หน่วยบุคคลและสวัสดิการ
 - 5.5 หน่วยอาคารสถานที่และซ่อมบำรุง

ปัจจุบันกองบริการการศึกษามีโครงสร้างในการบริหารงาน มีจำนวนบุคลากรทั้งสิ้น 58 คน คือ งานรับเข้าศึกษา 9 คน งานทะเบียนนิสิตและประมวลผล 18 คน งานพัฒนาหลักสูตร 4 คน งานสนับสนุนวิชาการ 4 คน และงานธุรการ 23 คน



• **ผังองค์กรการบริหาร**

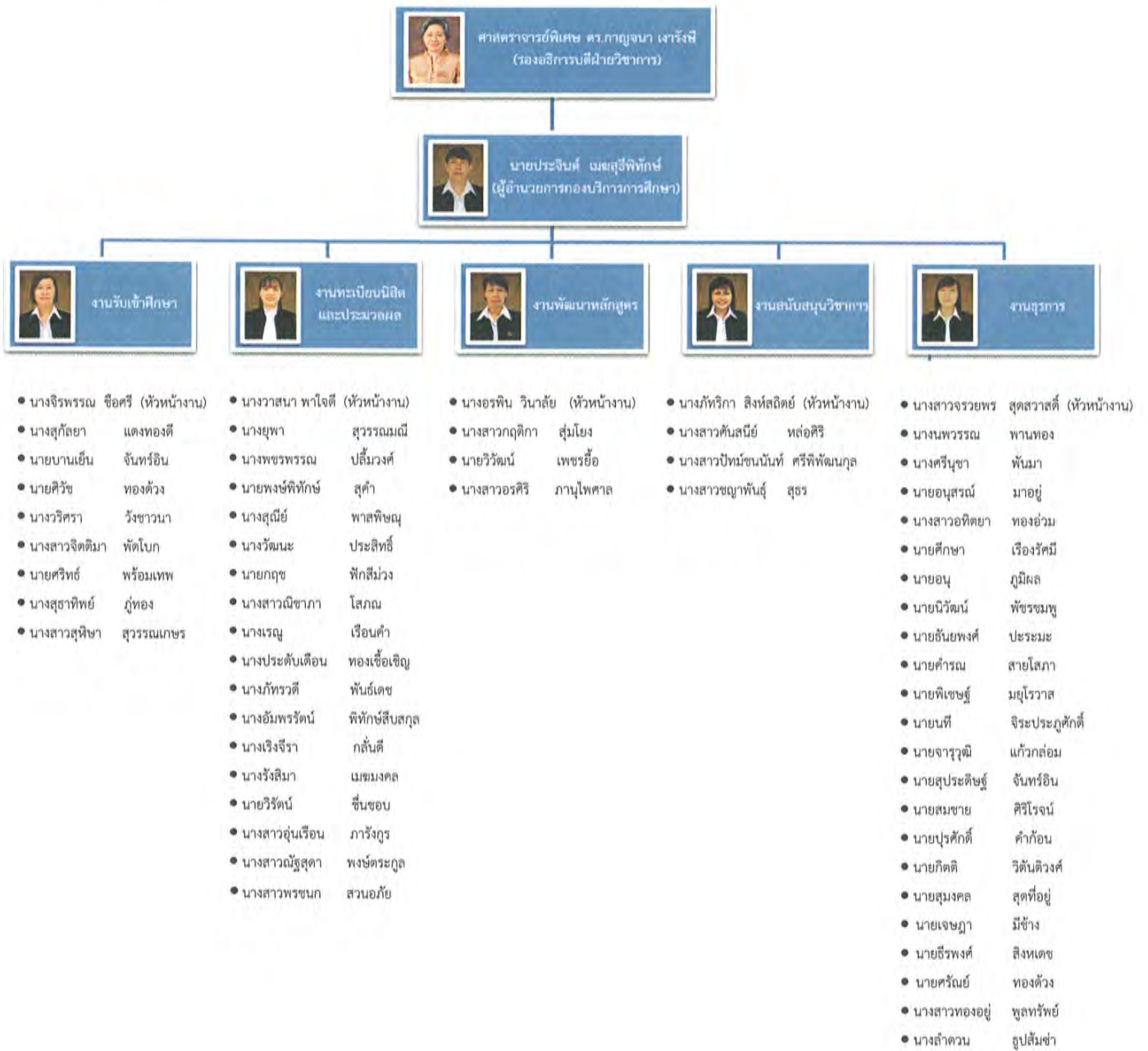

ตารางที่ 1 งบประมาณรายได้ที่ได้รับจัดสรร ปีงบประมาณ 2554

กองทุนทั่วไป (บาท)	กองทุนสินทรัพย์ถาวร (บาท)	รวม (บาท)
12,982,708.00	1,348,000.00	14,330,708.00

แผนภูมิที่ 1 แสดงงบประมาณรายได้ที่ได้รับจัดสรร ปีงบประมาณ 2554

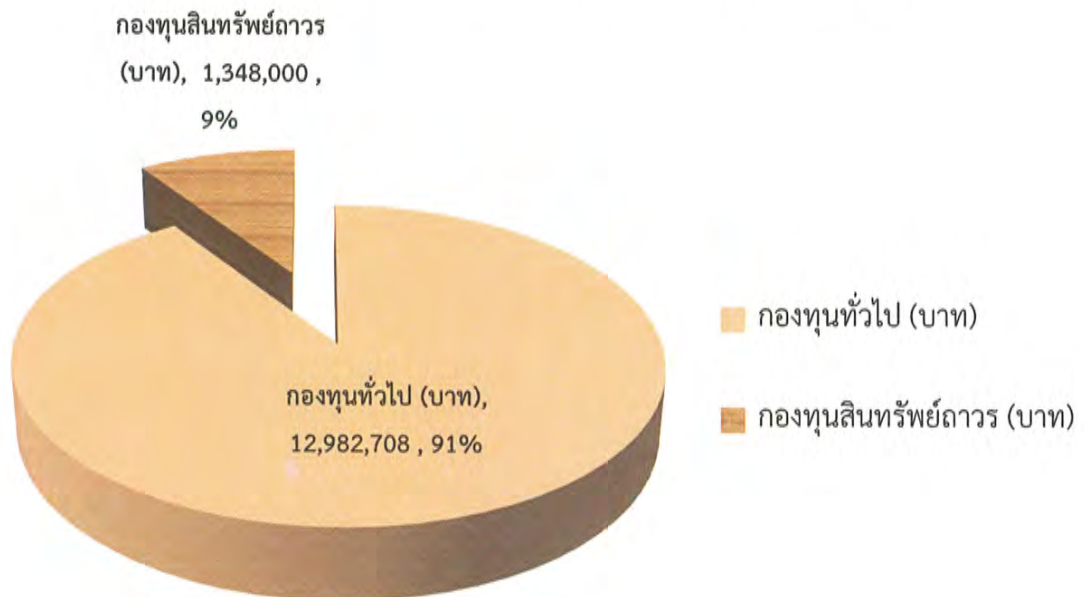

ตารางที่ 2 งบประมาณที่ได้รับจัดสรร ปีงบประมาณ 2553 จำแนกหมวดรายจ่าย

หมวดรายจ่าย	ได้รับจัดสรร	จ่ายจริง	คงเหลือ	เบิกจ่าย ร้อยละ
1. กองทุนทั่วไป				
1.1 ค่าจ้างชั่วคราว	1,514,708.00	1,378,969.00	135,739.00	91.04
1.2 ค่าตอบแทนใช้สอย	3,576,000.00	2,925,228.16	650,771.84	81.80
1.3 เงินอุดหนุน	7,892,000.00	6,327,115.00	1,564,885.00	80.17
รวม	12,982,708.00	10,631,312.16	2,351,395.84	81.89
2. กองทุนสินทรัพย์ถาวร				
2.1 ค่าตอบแทนใช้สอยวัสดุ	441,000.00	242,234.40	198,765.60	54.93
2.2 ค่าครุภัณฑ์	907,000.00	905,470.00	1,530.00	99.83
รวม	1,348,000.00	1,147,704.40	200,295.00	85.14
รวมทั้งสิ้น	14,330,708.00	11,779,016.56	2,551,691.44	82.19

แผนภูมิที่ 2 แสดงรายจ่ายหมวดกองทุนทั่วไป ปีงบประมาณ 2554



แผนภูมิที่ 3 แสดงรายจ่ายหมวดกองทุนสิทธิ์ข้าราชการ ปีงบประมาณ 2554

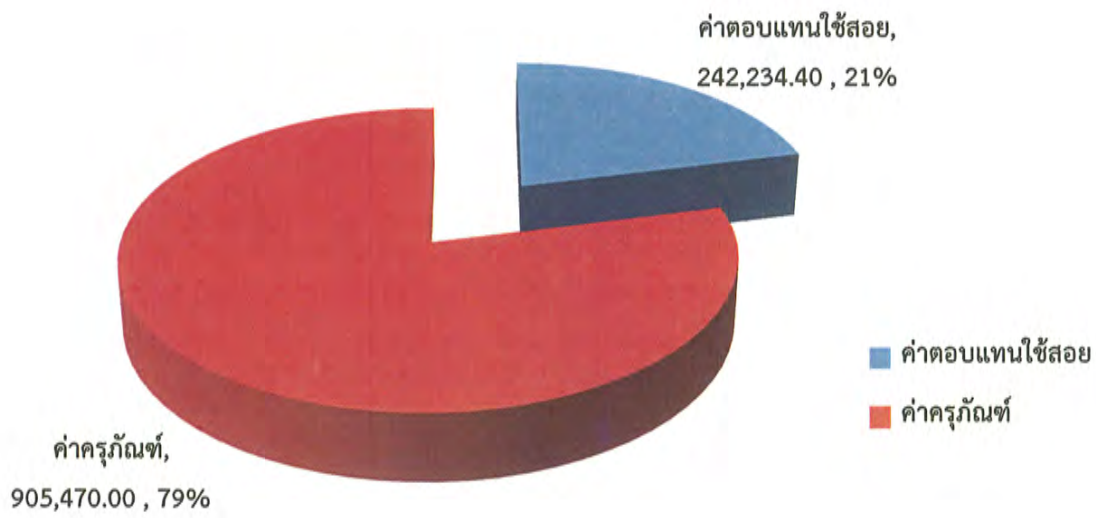

ตารางที่ 3 งบประมาณหมวดเงินอุดหนุนที่ได้รับจัดสรร ปีงบประมาณ 2554 จำแนกตามโครงการ

หมวดรายจ่าย	ได้รับจัดสรร	จ่ายจริง	คงเหลือ	เบิกจ่าย ร้อยละ
โครงการสอบคัดเลือกเข้าศึกษาฯ	3,800,000.00	2,884,248.00	915,752.00	75.90
โครงการพัฒนาศักยภาพอาจารย์ผู้สอนฯ	350,000.00	70,619.00	279,381.00	20.18
โครงการจัดทำคู่มือนิสิตฯ	1,357,000.00	1,305,990.00	51,010.00	96.24
โครงการพัฒนาการบริหารและการวิจัย ระบบงานให้บริการฯ	700,000.00	540,705.00	159,295.00	77.24
โครงการจัดแสดงนิทรรศการตลาดนัด หลักสูตรฯ	400,000.00	240,553.00	159,447.00	60.14
โครงการส่งเสริมนิสิตที่มีผลการเรียนดีเด่นฯ	1,285,000.00	1,285,000.00	-	100.00
รวมทั้งสิ้น	7,892,000.00	6,327,115.00	1,564,885.00	80.17

แผนภูมิที่ 4 แสดงรายจ่ายจำแนกตามโครงการหมวดเงินอุดหนุน ปีงบประมาณ 2554

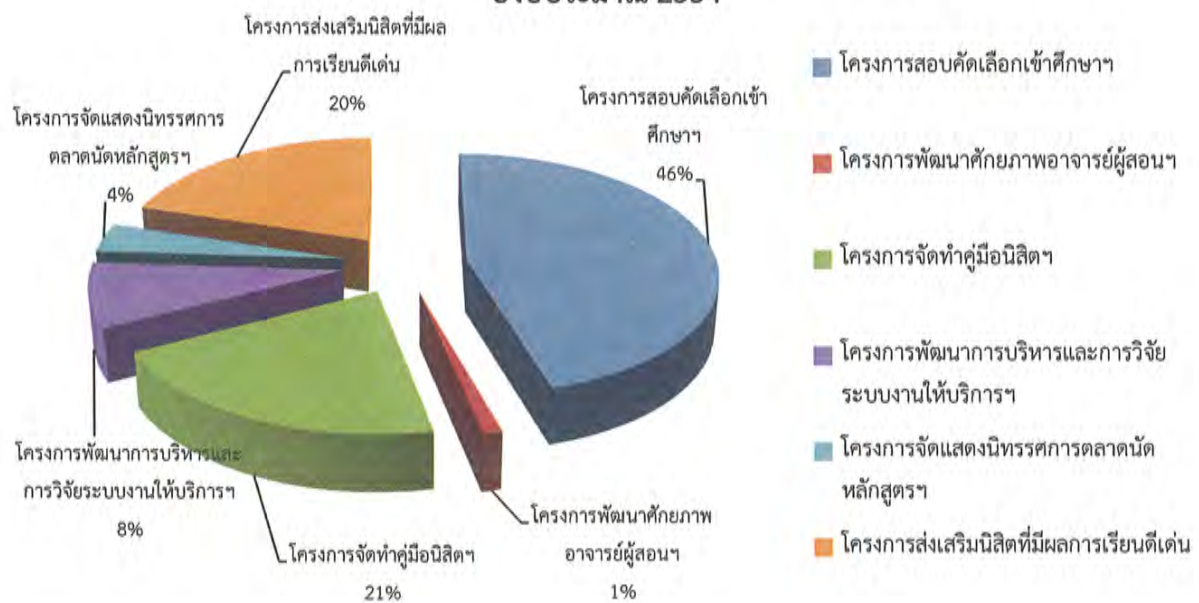

ตารางที่ 4 งบประมาณแผ่นดินที่ได้รับจัดสรร ปีงบประมาณ 2554

งบบุคลากร	งบดำเนินงาน	รวม (บาท)
8,547,100.00	202,400.00	8,749,500.00

แผนภูมิที่ 5 แสดงงบประมาณแผ่นดินที่ได้รับจัดสรร ปีงบประมาณ 2554

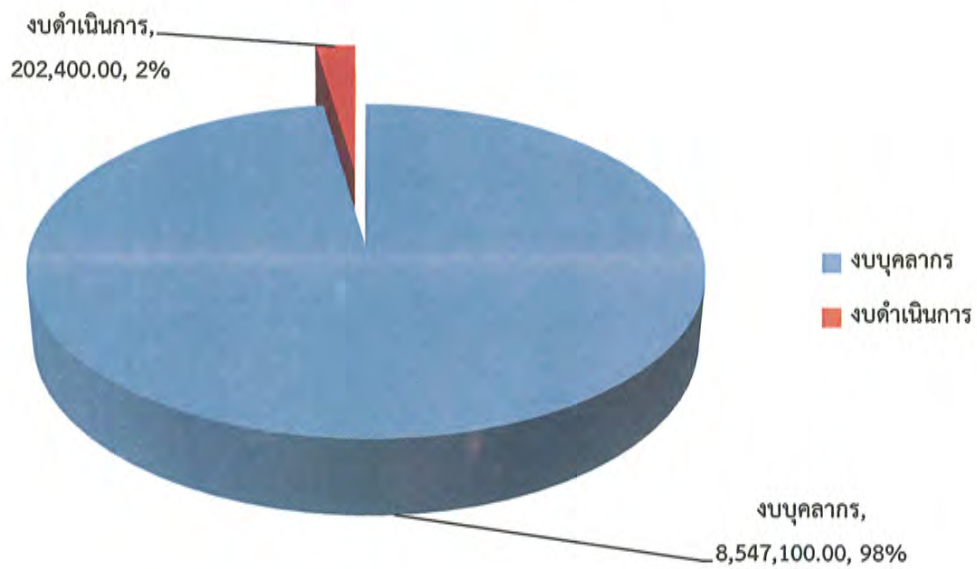

ตารางที่ 5 งบประมาณแผ่นดินที่ได้รับจัดสรร ปีงบประมาณ 2554 จำแนกหมวดรายจ่าย

หมวดรายจ่าย	ได้รับจัดสรร	จ่ายจริง	คงเหลือ	เบิกจ่าย ร้อยละ
1. งบบุคลากร				
1.1 เงินเดือน และค่าจ้างประจำ	7,641,300.00	7,641,300.00	-	100.00
1.2 ค่าจ้างประจำและเงินเพิ่ม	905,800.00	905,800.00	-	100.00
รวม	8,547,100.00	8,547,100.00	-	100.00
2. งบดำเนินงาน				
2.1 ค่าตอบแทนใช้สอยวัสดุ	202,400.00	202,400.00	-	100.00
รวม	202,400.00	202,400.00	-	100.00
รวมทั้งสิ้น	8,749,500.00	8,749,500.00	-	100.00

แผนภูมิที่ 6 แสดงรายจ่ายงบประมาณแผ่นดิน ปีงบประมาณ 2554

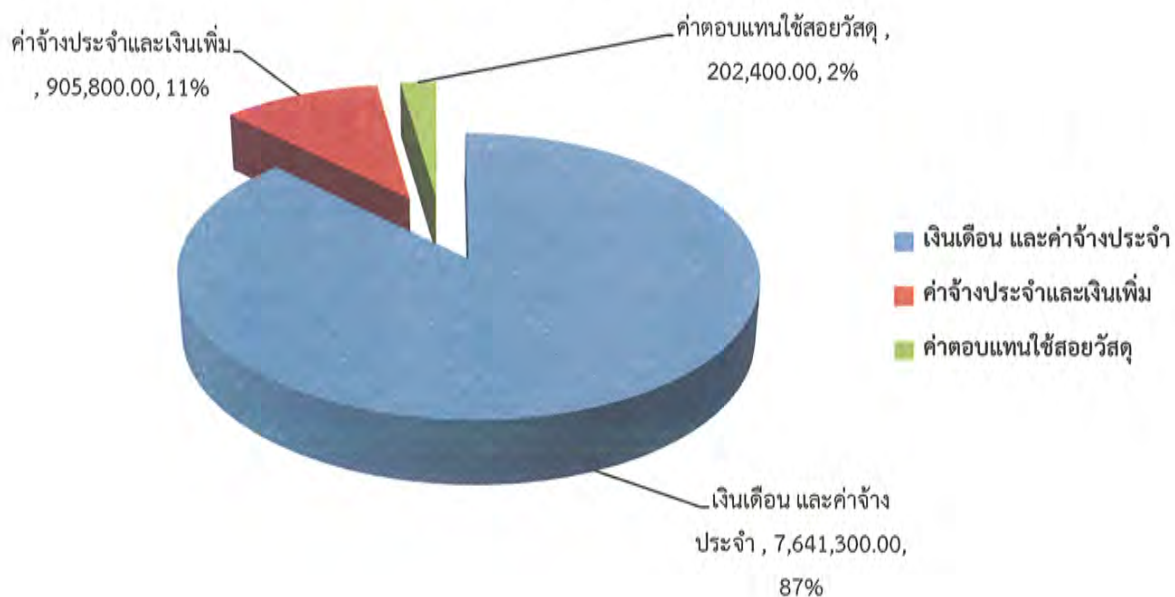

รายงานสรุปรงานสารบรรณ ปีงบประมาณ 2554

เดือน / ปี พ.ศ.	จำนวนหนังสือ ราชการภายนอก (เรื่อง)		จำนวนหนังสือ ราชการภายใน (เรื่อง)		รวมจำนวน หนังสือราชการ ทั้งหมด (เรื่อง)	จำนวน คำสั่ง (เรื่อง)	จำนวนครั้ง การจัดประชุม คณะกรรมการ กองบริการฯ
	รับเข้า	ส่งออก	รับเข้า	ส่งออก			
ตุลาคม 2553	166	28	420	179	793	10	1
พฤศจิกายน 2553	160	24	691	298	1,173	5	-
ธันวาคม 2553	127	25	454	139	745	8	1
มกราคม 2554	119	27	407	179	732	5	1
กุมภาพันธ์ 2554	88	49	463	252	852	52	-
มีนาคม 2554	114	31	194	170	509	6	1
เมษายน 2554	79	20	316	180	595	13	1
พฤษภาคม 2554	141	39	468	199	847	9	-
มิถุนายน 2554	150	84	650	120	1,004	2	1
กรกฎาคม 2554	135	27	463	155	780	9	-
สิงหาคม 2554	149	79	516	165	909	4	1
กันยายน 2554	107	41	492	229	869	29	-
รวมทั้งสิ้น	1,535	474	5,534	2,265	9,808	152	7

แผนภูมิที่ 7 แสดงจำนวนหนังสือราชการเข้า-ออก ปีงบประมาณ 2554

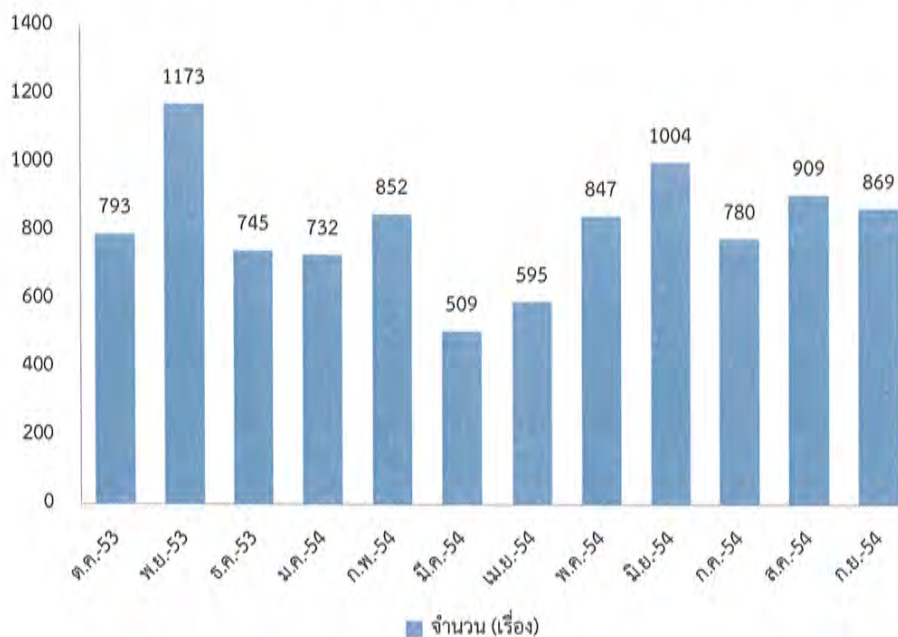

รายงานสรุปการดำเนินงาน ปี พ.ศ. 2554 (ระหว่างเดือนตุลาคม 2553 – กันยายน 2554)

ภารกิจ	ผลการดำเนินงาน
1. การสนับสนุนด้านการผลิตบัณฑิต	
1.1 การกำหนดนโยบายการรับเข้าศึกษา และการรายงานตัวขึ้นทะเบียนนิสิต	<p>กองบริการการศึกษาได้จัดประชุมเพื่อพิจารณาจำนวนการรับเข้าศึกษาในระดับปริญญาตรี และบัณฑิตศึกษา ปีการศึกษา 2554 ซึ่งประกอบด้วยคณบดีทุกคณะ และมีอธิการบดีเป็นประธานที่ประชุม ได้มีการกำหนดนโยบาย และจำนวนการรับนิสิตเข้าศึกษาในทุกคณะสาขา ดังมีรายงานจำนวน ผู้ผ่านการคัดเลือกเข้าศึกษา และผู้มารายงานตัวขึ้นทะเบียนนิสิตทุกระดับ 2554 ตามเอกสารประกอบภารกิจที่ 1.1</p>
1.2 การลงทะเบียนเรียน	<p>นิสิตทุกระดับได้ใช้ระบบทะเบียนออนไลน์ เพื่อลงทะเบียน มีจำนวน ดังนี้</p> <ul style="list-style-type: none"> ● ภาคเรียนที่ 2 ปีการศึกษา 2553 26,956 คน ● ภาคเรียนที่ 3 ปีการศึกษา 2553 12,353 คน ● ภาคเรียนที่ 1 ปีการศึกษา 2554 26,953 คน <p>มีรายละเอียดดังเอกสารประกอบภารกิจที่ 1.2</p>
1.3 การให้บริการด้านงานทะเบียนนิสิต	<p>กองบริการการศึกษาได้ให้บริการด้านงานทะเบียนนิสิต ตามการยื่นคำร้องต่าง ๆ ในปี 2554 ตั้งแต่เดือนตุลาคม 2553 – กันยายน 2554 จำนวน 28,100 เรื่อง มีรายละเอียดดังเอกสารประกอบภารกิจที่ 1.3</p>
1.4 การสำเร็จการศึกษา	<p>ในปีการศึกษา 2553 มีจำนวนผู้สำเร็จการศึกษา ทุกระดับ จำนวน 9,263 ราย ดังนี้</p> <ul style="list-style-type: none"> ● ปริญญาตรี 7,053 คน ● ปริญญาโท 2,153 คน ● ปริญญาเอก 57 คน



ภารกิจ	ผลการดำเนินงาน
2. สนับสนุนมาตรฐานวิชาการ	
2.1 การบริหารจัดการหลักสูตร	ข้อมูลการบริหารจัดการหลักสูตรของมหาวิทยาลัย ในปี 2554 ดังเอกสารประกอบภารกิจที่ 2.1
2.2 การดำเนินงานตามมาตรฐาน TQF	กองบริการการการศึกษาดำเนินการตามนโยบาย มหาวิทยาลัยและสกอ.ในการปรับปรุงหลักสูตรและเปิด หลักสูตรใหม่ให้เป็นไปตามกรอบมาตรฐานคุณวุฒิ ระดับอุดมศึกษาแห่งชาติ (TQF) โดยมีการตรวจสอบ ความถูกต้องของรูปแบบของหลักสูตรให้เป็นไปตาม มาตรฐานก่อนเสนอเข้าที่ประชุมคณะกรรมการชุดต่าง ๆ
2.3 การบริการด้านการจัดการเรียน การสอน	การให้บริการห้องเรียน อาคารเฉลิมพระเกียรติฯ และอาคารปราบไตรจักร ในปีการศึกษา 2553 - 2554 สำหรับการจัดการเรียนการสอนในทุกระดับ คือ ปริญญาตรีและปริญญาโท ภาคปกติ/ภาคพิเศษ โครงการความร่วมมือกับกองทัพบก และครู-อาจารย์ ประจำการ นอกจากนี้ ยังใช้สถานที่สำหรับกิจกรรม โครงการต่าง ๆ เช่น การสอบ การสอนชดเชย และ โครงการอบรมต่าง ๆ ดังเอกสารประกอบภารกิจที่ 2.3
2.4 โครงการ/กิจกรรมสนับสนุนการจัด การศึกษา	<p>โครงการพัฒนาระบบอาจารย์ที่ปรึกษา</p> <ol style="list-style-type: none"> 1. อบรมอาจารย์ที่ปรึกษามหาวิทยาลัยนเรศวร ประจำปีการศึกษา 2554 วันที่จัด 30 พฤษภาคม 2554 สถานที่ ห้องสัมมนา 1 อาคารเอกาทศรถ จำนวนผู้เข้าร่วมอบรม 62 คน ผลการประเมิน ผู้ตอบแบบสอบถามมีความคิดเห็น ต่อความเหมาะสมในการดำเนินการจัดโครงการ อบรมอาจารย์ที่ปรึกษา ประจำปีการศึกษา 2554 ในภาพรวมอยู่ในระดับมาก (ค่าเฉลี่ย 4.29) 2. ประเมินอาจารย์ที่ปรึกษาออนไลน์ ปีการศึกษา 2553 (ผลประเมินพบว่านิสิตส่วนใหญ่มีเจตคติต่อ



อาจารย์ที่ปรึกษา อยู่ในระดับดีมาก ซึ่งในภาคเรียนที่ 1 มีค่าเฉลี่ย 4.09 และภาคเรียนที่ 2 มีค่าเฉลี่ย 4.11)

การจัดทำคู่มือนิติระดับปริญญาตรีและบัณฑิตศึกษา

ปีการศึกษา 2554 จัดทำคู่มือนิติปริญญาตรี จำนวน 6,000 เล่ม และบัณฑิตศึกษา จำนวน 3,400 เล่ม

การจัดทำคู่มืองานทะเบียนนิติฯ

ปีการศึกษา 2554 กองบริการการศึกษาจัดทำคู่มืองานทะเบียนนิติฯ สำหรับแจกนิสิตชั้นปีที่ 1 ทุกระดับ และหน่วยงานต่าง ๆ รวมจำนวน 8,000 เล่ม

การประเมินผลอาจารย์ผู้สอน

กองบริการการศึกษาได้จัดทำระบบการประเมินอาจารย์ผู้สอนออนไลน์ เพื่อให้บริการแก่คณะในการประเมินอาจารย์ผู้สอน ผ่านเว็บไซต์ <http://www.reg.nu.ac.th/> ซึ่งมีผลการประเมินในภาพรวม ดังนี้

- ปีการศึกษา 2553 ภาคเรียนที่ 2 ค่าเฉลี่ย 4.04
- ปีการศึกษา 2553 ภาคเรียนที่ 3 ค่าเฉลี่ย 4.38
- ปีการศึกษา 2554 ภาคเรียนที่ 1 ค่าเฉลี่ย 4.08

การจัดโครงการสหกิจศึกษาในประเทศ

ปีการศึกษา 2554

จำนวนสถานประกอบการ 227 แห่ง

จำนวนนิสิตสหกิจศึกษา 528 คน

- คณะวิทยาการจัดการฯ 72 คน
- คณะมนุษยศาสตร์ 3 คน
- คณะวิทยาศาสตร์การแพทย์ 2 คน
- คณะวิทยาศาสตร์ 97 คน
- คณะเกษตรศาสตร์ฯ 290 คน
- คณะเภสัชศาสตร์ 11 คน
- วิทยาลัยนานาชาติ 53 คน

โครงการอบรมวิชาการสู่การพัฒนาการเรียนการสอน
จำนวน 3 หลักสูตร หลักสูตรละ 3 รุ่น ทั้งนี้
มีผู้ผ่านการอบรม (เข้าอบรมเกิน 80 %) รวมทุก
หลักสูตร/ทุกรุ่น จำนวนทั้งสิ้น 155 คน

1. หลักสูตร “การพัฒนานวัตกรรมการเรียนรู้”
 - รุ่นที่ 1 26 – 27 พ.ย. 53 ณ คณะศึกษาศาสตร์
ผลประเมินอยู่ในระดับมาก (ค่าเฉลี่ย 4.21)
 - รุ่นที่ 2 15 – 16 มี.ค. 54 ณ อาคาร CITCOM
ผลประเมินอยู่ในระดับมาก (ค่าเฉลี่ย 4.40)
 - รุ่นที่ 3 22 – 23 มี.ย. 54 ณ อาคารเอกาทศรถ
ผลประเมินอยู่ในระดับมาก (ค่าเฉลี่ย 4.47)
2. หลักสูตร “การพัฒนาการเรียนการสอนที่เน้นผู้เรียน
เป็นสำคัญตามกรอบมาตรฐาน TQF”
 - รุ่นที่ 1 23 – 24 ธ.ค. 53 ณ ห้องประชุมนเรศวร 6
ผลประเมินอยู่ในระดับมาก (ค่าเฉลี่ย 4.37)
 - รุ่นที่ 2 18 – 19 พ.ค. 54 ณ อาคาร CITCOM
ผลประเมินอยู่ในระดับมาก (ค่าเฉลี่ย 4.41)
 - รุ่นที่ 3 22 – 23 ส.ค. 54 ณ อาคารเอกาทศรถ
ผลประเมินอยู่ในระดับมาก (ค่าเฉลี่ย 4.50)
3. หลักสูตร “การพัฒนาการประเมินผลและการวิจัย
เพื่อพัฒนาการเรียนการสอนระดับอุดมศึกษา”
 - รุ่นที่ 1 10 – 11 ก.พ. 54 ณ อาคาร CITCOM
ผลประเมินอยู่ในระดับมาก (ค่าเฉลี่ย 4.50)
 - รุ่นที่ 2 24 – 25 พ.ค. 54 ณ อาคาร CITCOM
ผลประเมินอยู่ในระดับมาก (ค่าเฉลี่ย 4.19)
 - รุ่นที่ 3 4 ส.ค. 54 ณ อาคารเอกาทศรถ
ผลประเมินอยู่ในระดับมาก (ค่าเฉลี่ย 4.48)

โครงการส่งเสริมนิสิตที่มีผลการเรียนดีเด่น

มหาวิทยาลัยจัดให้มีการมอบรางวัลประกาศเกียรติคุณในผลสัมฤทธิ์ของคุณภาพบัณฑิตในกลุ่มสาขาต่าง ๆ เพื่อให้เกิดแรงบันดาลใจให้นิสิตใฝ่รู้ ใฝ่เรียน ใฝ่พัฒนาตนเองให้เป็นบัณฑิตที่มีคุณภาพ โดยได้จัดทำ

โครงการส่งเสริมนิสิตที่มีผลการเรียนดีเด่น ประจำปี การศึกษา 2553 ดังนี้

1. มอบเหรียญรางวัลเรียนดีประจำปีการศึกษา 2553 แก่นิสิตที่มีผลการเรียนสองภาคการศึกษา ปกติ ไม่น้อยกว่า 30 หน่วยกิต และไม่เคยได้รับ ระดับชั้น F หรืออักษร U และต้องมีค่าระดับชั้น สะสมเฉลี่ย 3.50 ขึ้นไป จำนวน 1,216 คน
2. มอบเงินรางวัลแก่นิสิตที่มีผลการเรียนสอบได้ ระดับชั้นดีมาก หรือ เกรตเอ ตั้งแต่ 10 รายวิชา ขึ้นไป โดยมีจำนวนหน่วยกิตรวมกันแล้ว ไม่น้อยกว่า 36 หน่วยกิต คนละ 5,000 บาท จำนวน 206 คน

3. สนับสนุนการให้บริการวิชาการแก่สังคม

3.1 การจัดนิทรรศการตลาดนัดหลักสูตร อุดมศึกษาทุกภูมิภาค

กองบริการการศึกษาเข้าร่วมจัดนิทรรศการเพื่อ ประชาสัมพันธ์หลักสูตรของมหาวิทยาลัยนเรศวรต่อ นักเรียน นักศึกษา ผู้ปกครอง และผู้สนใจทั่วไป ในงาน ตลาดนัดหลักสูตรอุดมศึกษา ประจำปี 2554 ดังนี้

- มหาวิทยาลัยเชียงใหม่ (18 - 19 พ.ย. 53)
- มหาวิทยาลัยเกษตรศาสตร์ (2 - 3 ธ.ค. 53)
- มหาวิทยาลัยแม่ฟ้าหลวง (7 - 8 ธ.ค. 53)
- มหาวิทยาลัยขอนแก่น (27 - 28 ม.ค. 54)
- มหาวิทยาลัยสงขลานครินทร์ (16 - 18 ส.ค. 54)

3.2 การประชุมชี้แจงนโยบายการ รับเข้าศึกษาให้กลุ่มเป้าหมายทราบ

จากนโยบายการรับเข้าศึกษา กองบริการการศึกษาจึงได้ จัดทำโครงการประชุมชี้แจงเพื่อเตรียมความพร้อมในการ จัดสอบคัดเลือกบุคคลเข้าศึกษาในมหาวิทยาลัยนเรศวร ระดับปริญญาตรี ระบบรับตรง (โควตา) ปีการศึกษา 2555 ขึ้น เพื่อเป็นการชี้แจงและทำความเข้าใจให้กับ ผู้บริหาร และอาจารย์แนะแนวของโรงเรียนต่าง ๆ ใน เขต 9 จังหวัดภาคเหนือตอนล่าง ทราบถึงกระบวนการ รับสมัคร การจัดสอบ เกณฑ์การสอบและเนื้อหาวิชาของ

ภารกิจ	ผลการดำเนินงาน
--------	----------------

	<p>แต่ละหลักสูตรที่มหาวิทยาลัยเปิดสอนในระดับปริญญาตรี วันที่จัด 14 กรกฎาคม 2554 สถานที่ โรงละคร อาคารเฉลิมพระเกียรติ 72 พรรษาฯ จำนวนผู้เข้าร่วมสัมมนา 630 คน ผลการประเมิน จากการสัมมนาดังกล่าวทำให้ผู้เข้าร่วมประชุมมีความรู้ความเข้าใจเกี่ยวกับการสอบระบบรับตรงของมหาวิทยาลัยนเรศวร โดยภาพรวมในระดับมาก (ค่าเฉลี่ย 4.01) โดยเฉพาะเรื่องของขั้นตอนการรับสมัครมากที่สุด รองลงมา คือ วิธีการรับสมัคร นโยบายการสอบคัดเลือกฯ และเกณฑ์การพิจารณาเพื่อเข้าศึกษาต่อตามลำดับ</p>
<p>3.3 การเป็นศูนย์สอบในการจัดสอบ O-NET GAT PAT ของสถาบันทดสอบทางการศึกษาแห่งชาติ (สทศ.)</p>	<p>สรุปจำนวนผู้เข้าสอบ O-NET GAT-PAT ณ สนามสอบมหาวิทยาลัยนเรศวร ดังเอกสารประกอบภารกิจที่ 3.3</p>
<p>3.4 การให้บริการตรวจกระดาษคำตอบข้อสอบ ด้วยเครื่องอ่านสัญลักษณ์ด้วยแสง ทั้งหน่วยงานภายในและภายนอก</p>	<p>ปี 2554 กองบริการการศึกษาให้บริการตรวจกระดาษคำตอบ ข้อสอบด้วยเครื่องอ่านสัญลักษณ์ด้วยแสง ทั้งหน่วยงานภายใน และภายนอก ดังสถิติในเอกสารประกอบภารกิจที่ 3.4</p>
<p>3.5 การให้บริการข้อมูลสารสนเทศแก่หน่วยงานต่าง ๆ ที่ขอความอนุเคราะห์</p>	<p>ระหว่างเดือนตุลาคม 2553 – กันยายน 2554 มีสถิติการให้บริการดังเอกสารประกอบภารกิจที่ 3.5</p>

ภารกิจ	ผลการดำเนินงาน
<p>4. การสนับสนุนด้านการวิจัย</p> <p>4.1 การทำโครงการวิจัยสถาบันของบุคลากร และการนำผลการวิจัยสู่การวางแผนพัฒนางานที่เกี่ยวข้อง</p>	<p>กองบริการการศึกษา ได้ดำเนินการจัดทำวิจัยสถาบัน เพื่อนำผลการวิจัยมาใช้ให้เกิดผลในทางปฏิบัติ จำนวนทั้งสิ้น 10 โครงการ โดยการสนับสนุนงบประมาณทั้งสิ้น 100,000.- บาท จากกองบริหารงานวิจัย ดังนี้</p> <ul style="list-style-type: none"> ● การศึกษาสาเหตุการสละสิทธิ์การเข้าศึกษาในมหาวิทยาลัยนเรศวรของนักศึกษา ระบบปรับตรง (โควตา) ปีการศึกษา 2554 ● การประเมินการปฏิบัติงานของบุคลากรกองบริการการศึกษา ตามแบบการประเมิน 540 องศา ประจำปีงบประมาณ 2554 ● การศึกษาผลการใช้ระบบบริการการศึกษาผ่านระบบเครือข่ายอินเทอร์เน็ต มหาวิทยาลัยนเรศวร ● สภาพปัญหาการจัดระบบสารสนเทศเพื่อการบริหารงานฐานข้อมูลหลักสูตร บนระบบบริการการศึกษาผ่านเครือข่ายอินเทอร์เน็ต มหาวิทยาลัยนเรศวร ● ปัจจัยที่ส่งผลให้นิสิตมหาวิทยาลัยนเรศวรระดับปริญญาตรี ภาคปกติ ไม่สำเร็จการศึกษาภายในระยะเวลาที่กำหนดตามหลักสูตร ประจำปีการศึกษา 2553 ● ศึกษาความต้องการการให้บริการอาคารเรียนเฉลิมพระเกียรติ 72 พรรษา บรมราชินีนาถ ● วิเคราะห์สภาพการใช้ห้องเรียน อาคารเรียนเฉลิมพระเกียรติ 72 พรรษา บรมราชินีนาถ มหาวิทยาลัยนเรศวร ภาคเรียนที่ 1 ปีการศึกษา 2554 ● การศึกษาความคิดเห็นของผู้เข้าร่วมงานตลาดนัดหลักสูตรอุดมศึกษา ที่มีต่อการจัดนิทรรศการของมหาวิทยาลัยนเรศวร ปี พ.ศ. 2554

ภารกิจ	ผลการดำเนินงาน
	<ul style="list-style-type: none"> ● การเปรียบเทียบผลสัมฤทธิ์ทางการศึกษาของนิสิตที่รับเข้าศึกษา ในระบบรับตรง (โควตา) และระบบกลาง (Admission) ระดับปริญญาตรี ประจำปีการศึกษา 2553 ของมหาวิทยาลัยนเรศวร ● ผลการดำเนินงานและการให้บริการ งานพัฒนาหลักสูตร กองบริการการศึกษา มหาวิทยาลัยนเรศวร ปีงบประมาณ 2554
5. สนับสนุนด้านบริหารจัดการและระบบสารสนเทศ	
5.1 ระบบการรับเข้าศึกษา	รายงานสรุปยอดผู้สมัครเข้าศึกษาผ่านระบบรับเข้าศึกษา ในปีการศึกษา 2554 ดังเอกสารประกอบภารกิจที่ 5.1
5.2 การใช้บริการระบบตัดเกรดออนไลน์	สถิติการใช้บริการระบบการตัดเกรดออนไลน์ ปีการศึกษา 2553 - 2554 ดังเอกสารประกอบภารกิจที่ 5.2
5.3 การใช้บริการระบบประเมินอาจารย์ผู้สอนออนไลน์	สถิติการใช้บริการระบบประเมินอาจารย์ผู้สอนออนไลน์ ปีการศึกษา 2553 - 2554 ดังเอกสารประกอบภารกิจที่ 5.3
5.4 การใช้บริการระบบประเมินอาจารย์ที่ปรึกษาออนไลน์	สถิติการใช้ระบบประเมินอาจารย์ที่ปรึกษาออนไลน์ ปีการศึกษา 2553 ดังเอกสารประกอบภารกิจที่ 5.4
5.5 ระบบอาจารย์ที่ปรึกษาออนไลน์	สถิติการใช้บริการระบบอาจารย์ที่ปรึกษาออนไลน์ ปีการศึกษา 2553 - 2554 ดังเอกสารประกอบภารกิจที่ 5.5
5.6 ระบบการแจ้งข้อมูลข่าวสาร	สถิติการแจ้งข่าวสารดังเอกสารประกอบภารกิจที่ 5.6



กองบริการการศึกษา มหาวิทยาลัยนเรศวร



ภาคผนวก

รายงานประจำปี กองบริการการศึกษา มหาวิทยาลัยนเรศวร
ปี พ.ศ. 2554



เอกสารประกอบ

ภารกิจที่ 1.1

เอกสารประกอบภารกิจที่ 1.1

สรุปจำนวนรับนิสิต ระดับปริญญาตรี โครงการพิเศษ, ระบบรับตรง(Quota) และ ระบบกลาง (Admissions)

มหาวิทยาลัยนเรศวร ประจำปีการศึกษา 2554

คณะ/หลักสูตร/สาขาวิชา	เป้าหมาย	โครงการพิเศษ		QUOTA		Admissions		รวมจำนวน รายงานตัว	คิดเป็น ร้อยละ
		ผ่านสัมภาษณ์ รายงานตัว	ผ่านสัมภาษณ์ รายงานตัว	ผ่านสัมภาษณ์ รายงานตัว	ผ่านสัมภาษณ์ รายงานตัว	ผ่านสัมภาษณ์ รายงานตัว	ผ่านสัมภาษณ์ รายงานตัว		
คณะเกษตรศาสตร์ ทรัพยากรธรรมชาติและสิ่งแวดล้อม									
หลักสูตรวิทยาศาสตรบัณฑิต สาขาวิชาวิทยาศาสตร์การเกษตร	80	3	3	37	26	53	48	77	96.25
หลักสูตรวิทยาศาสตรบัณฑิต สาขาวิชาวิทยาศาสตร์และเทคโนโลยีการอาหาร	80	2	2	43	28	53	52	82	102.50
หลักสูตรวิทยาศาสตรบัณฑิต สาขาวิชาภูมิศาสตร์	50	1	0	21	13	39	35	48	96.00
หลักสูตรวิทยาศาสตรบัณฑิต สาขาวิชาการประมง	30	1	1	11	10	19	18	29	96.67
หลักสูตรวิทยาศาสตรบัณฑิต สาขาวิชาทรัพยากรธรรมชาติและสิ่งแวดล้อม	40	2	2	19	16	19	17	35	87.50
หลักสูตรวิทยาศาสตรบัณฑิต สาขาวิชาวิทยาศาสตร์และเทคโนโลยีการอาหารสัตว์	50	3	1	14	12	38	36	49	98.00
รวม	330	12	9	145	105	221	206	320	96.97
คณะวิทยาศาสตร์									
หลักสูตรวิทยาศาสตรบัณฑิต สาขาวิชาคณิตศาสตร์	100	6	5	46	29	56	50	84	84.00
หลักสูตรวิทยาศาสตรบัณฑิต สาขาวิชาเคมี	100	5	4	41	28	74	69	101	101.00
หลักสูตรวิทยาศาสตรบัณฑิต สาขาวิชาชีววิทยา	100	8	5	39	28	66	64	97	97.00
หลักสูตรวิทยาศาสตรบัณฑิต สาขาวิชาฟิสิกส์	50	4	2	16	12	42	35	49	98.00
หลักสูตรวิทยาศาสตรบัณฑิต สาขาวิชาฟิสิกส์ประยุกต์	60	3	2	20	12	47	44	58	96.67
หลักสูตรวิทยาศาสตรบัณฑิต สาขาวิชาวิทยาการคอมพิวเตอร์	80	5	3	47	33	47	43	79	98.75
หลักสูตรวิทยาศาสตรบัณฑิต สาขาวิชาเทคโนโลยีสารสนเทศ	80	4	3	48	37	46	42	82	102.50

เอกสารประกอบภารกิจที่ 1.1 (ต่อ)

สรุปจำนวนรับนิสิต ระดับปริญญาตรี โครงการพิเศษ, ระบบรับตรง(Quota) และ ระบบกลาง (Admissions)

มหาวิทยาลัยนเรศวร ประจำปีการศึกษา 2554

คณะ/หลักสูตร/สาขาวิชา	เป้าหมาย	โครงการพิเศษ		QUOTA		Admissions		รวมจำนวน รายงานตัว	คิดเป็น ร้อยละ
		ผ่านสัมภาษณ์ รายงานตัว	ผ่านสัมภาษณ์ รายงานตัว	ผ่านสัมภาษณ์ รายงานตัว	ผ่านสัมภาษณ์ รายงานตัว	ผ่านสัมภาษณ์ รายงานตัว	ผ่านสัมภาษณ์ รายงานตัว		
คณะวิทยาศาสตร์ (ต่อ)									
หลักสูตรวิทยาศาสตรบัณฑิต สาขาวิชาสถิติ	60	1	0	13	10	44	44	54	90.00
รวม	630	36	24	270	189	422	391	604	95.87
คณะวิศวกรรมศาสตร์									
หลักสูตรวิศวกรรมศาสตรบัณฑิต สาขาวิชาวิศวกรรมคอมพิวเตอร์	80	5	3	38	32	56	53	88	110.00
หลักสูตรวิศวกรรมศาสตรบัณฑิต สาขาวิชาวิศวกรรมเครื่องกล	80	3	0	50	40	45	41	81	101.25
หลักสูตรวิศวกรรมศาสตรบัณฑิต สาขาวิชาวิศวกรรมไฟฟ้า	80	7	1	27	21	75	74	96	120.00
หลักสูตรวิศวกรรมศาสตรบัณฑิต สาขาวิชาวิศวกรรมโยธา	80	5	0	38	32	60	58	90	112.50
หลักสูตรวิศวกรรมศาสตรบัณฑิต สาขาวิชาวิศวกรรมอุตสาหกรรม	80	1	0	46	29	57	55	84	105.00
หลักสูตรวิศวกรรมศาสตรบัณฑิต สาขาวิชาวิศวกรรมวัสดุ	40	1	0	18	14	19	18	32	80.00
หลักสูตรวิศวกรรมศาสตรบัณฑิต สาขาวิชาวิศวกรรมสิ่งแวดล้อม	40	1	1	18	15	26	26	42	105.00
หลักสูตรวิศวกรรมศาสตรบัณฑิต สาขาวิชาวิศวกรรมเคมี	40	0	0	19	16	26	21	37	92.50
รวม	520	23	5	254	199	364	346	550	105.77



เอกสารประกอบภารกิจที่ 1.1 (ต่อ)

สรุปจำนวนรับมีสิทธิ์ ระดับปริญญาตรี โครงการพิเศษ, ระบบรับตรง(Quota) และ ระบบกลาง (Admissions)

มหาวิทยาลัยนเรศวร ประจำปีการศึกษา 2554

คณะ/หลักสูตร/สาขาวิชา	เป้าหมาย	โครงการพิเศษ		QUOTA		Admissions		รวมจำนวน รายงานตัว	คิดเป็น ร้อยละ
		ผ่านสัมภาษณ์ รายงานตัว	ผ่านสัมภาษณ์ รายงานตัว	ผ่านสัมภาษณ์ รายงานตัว	ผ่านสัมภาษณ์ รายงานตัว	ผ่านสัมภาษณ์ รายงานตัว	ผ่านสัมภาษณ์ รายงานตัว		
คณะสถาปัตยกรรมศาสตร์									
หลักสูตรสถาปัตยกรรมศาสตรบัณฑิต	60	30	20	23	15	38	37	72	120.00
หลักสูตรศิลปกรรมศาสตรบัณฑิต สาขาวิชาการออกแบบผลิตภัณฑ์และบรรจุภัณฑ์	40	8	7	21	18	20	20	45	112.50
หลักสูตรศิลปกรรมศาสตรบัณฑิต สาขาวิชาการออกแบบสื่อวัฒนธรรม	40	4	4	27	19	18	18	41	102.50
หลักสูตรศิลปกรรมศาสตรบัณฑิต สาขาวิชาออกแบบทัศนศิลป์	40	10	9	28	20	10	9	38	95.00
รวม	180	52	40	99	72	86	84	196	108.89
คณะทันตแพทยศาสตร์									
หลักสูตรทันตแพทยศาสตรบัณฑิต	60	5	3	29	27	28	28	58	96.67
หลักสูตรทันตแพทยศาสตรบัณฑิต (โครงการผลิตทันตแพทย์เพิ่ม พ.ศ. 2548-2557)	25	2	2	23	21	0	0	23	92.00
รวม	85	7	5	52	48	28	28	81	95.29
คณะพยาบาลศาสตร์									
หลักสูตรพยาบาลศาสตรบัณฑิต	100	4	1	48	36	37	36	73	73.00
รวม	100	4	1	48	36	37	36	73	73.00

เอกสารประกอบภารกิจที่ 1.1 (ต่อ)

สรุปจำนวนรับนิสิต ระดับปริญญาตรี โครงการพิเศษ, ระบบรับตรง(Quota) และ ระบบกลาง (Admissions)

มหาวิทยาลัยนเรศวร ประจำปีการศึกษา 2554

คณะ/หลักสูตร/สาขาวิชา	เป้าหมาย	โครงการพิเศษ		QUOTA		Admissions		รวมจำนวน รายงานตัว	คิดเป็น ร้อยละ
		ผ่านสัมภาษณ์ รายงานตัว	ผ่านสัมภาษณ์ รายงานตัว	ผ่านสัมภาษณ์ รายงานตัว	ผ่านสัมภาษณ์ รายงานตัว	ผ่านสัมภาษณ์ รายงานตัว	ผ่านสัมภาษณ์ รายงานตัว		
คณะแพทยศาสตร์									
หลักสูตรแพทยศาสตรบัณฑิต (โครงการผลิตแพทย์เพิ่มเพื่อชาวชนบท)	40	7	3	53	51	0	0	54	135.00
หลักสูตรแพทยศาสตรบัณฑิต (โครงการกระจายแพทย์หนึ่งอำเภอหนึ่งทุน)	45	10	10	0	0	0	0	10	22.22
หลักสูตรแพทยศาสตรบัณฑิต (โครงการผลิตแพทย์เพิ่มเพื่อชาวชนบท)รับจาก กสพท	30	0	0	0	0	57	57	57	190.00
หลักสูตรแพทยศาสตรบัณฑิต (โครงการผลิตแพทย์เพิ่มเพื่อชาวชนบท (แพทย์ 5 ปี)	60	47	46	0	0	0	0	46	76.67
รวม	175	64	59	53	51	57	57	167	95.43
คณะเภสัชศาสตร์									
หลักสูตรเภสัชศาสตรบัณฑิต สาขาวิชาบริหารเภสัชกรรม	100	5	3	66	64	42	41	108	108.00
หลักสูตรวิทยาศาสตรบัณฑิต สาขาวิชาวิทยาศาสตร์เครื่องสำอาง	40	15	10	14	12	24	24	46	115.00
รวม	140	20	13	80	76	66	65	154	110.00
คณะวิทยาศาสตร์การแพทย์									
หลักสูตรวิทยาศาสตรบัณฑิต สาขาวิชาจุลชีววิทยา	60	19	16	22	19	50	46	81	135.00
หลักสูตรวิทยาศาสตรบัณฑิต สาขาวิชาวิทยาศาสตร์การแพทย์	70	21	16	15	11	50	48	75	107.14
รวม	130	40	32	37	30	100	94	156	120.00



เอกสารประกอบภารกิจที่ 1.1 (ต่อ)

สรุปจำนวนรับนิสิต ระดับปริญญาตรี โครงการพิเศษ, ระบบรับตรง(Quota) และ ระบบกลาง (Admissions)

มหาวิทยาลัยนครสวรรค์ ประจำปีการศึกษา 2554

คณะ/หลักสูตร/สาขาวิชา	เป้าหมาย	โครงการพิเศษ		QUOTA		Admissions		รวมจำนวน รายงานตัว	คิดเป็น ร้อยละ
		ผ่านสัมภาษณ์ รายงานตัว	รายงานตัว	ผ่านสัมภาษณ์ รายงานตัว	รายงานตัว	ผ่านสัมภาษณ์ รายงานตัว	รายงานตัว		
คณะสหเวชศาสตร์									
หลักสูตรวิทยาศาสตร์บัณฑิต สาขาวิชากายภาพบำบัด	60	3	1	32	26	24	24	51	85.00
หลักสูตรวิทยาศาสตร์บัณฑิต สาขาวิชาเทคนิคการแพทย์	60	3	2	35	28	27	27	57	95.00
หลักสูตรวิทยาศาสตร์บัณฑิต สาขาวิชาเทคโนโลยีหัวใจและทรวงอก	40	2	0	20	17	21	20	37	92.50
หลักสูตรวิทยาศาสตร์บัณฑิต สาขาวิชารังสีเทคนิค	60	3	0	35	29	26	24	53	88.33
รวม	220	11	3	122	100	98	95	198	90.00
คณะสาธารณสุขศาสตร์									
หลักสูตรวิทยาศาสตร์บัณฑิต สาขาวิชาสาธารณสุขศาสตร์ แขนงอนามัยชุมชน	100	7	5	38	29	54	52	86	86.00
หลักสูตรวิทยาศาสตร์บัณฑิต สาขาวิชาสาธารณสุขศาสตร์ แขนงอนามัยสิ่งแวดล้อม	30	0	0	7	5	24	21	26	86.67
หลักสูตรวิทยาศาสตร์บัณฑิต สาขาวิชาชีวอนามัยและความปลอดภัย	50	2	0	26	20	29	24	44	88.00
หลักสูตรการแพทย์แผนไทยประยุกต์บัณฑิต	30	3	1	6	5	0	0	6	20.00
รวม	210	12	6	77	59	107	97	162	77.14

เอกสารประกอบภารกิจที่ 1.1 (ต่อ)

สรุปจำนวนรับนิสิต ระดับปริญญาตรี โครงการพิเศษ, ระบบปรับตรง(Quota) และ ระบบกลาง (Admissions)

มหาวิทยาลัยนเรศวร ประจำปีการศึกษา 2554

คณะ/หลักสูตร/สาขาวิชา	เป้าหมาย	โครงการพิเศษ		QUOTA		Admissions		รวมจำนวน รายงานตัว	คิดเป็น ร้อยละ
		ผ่านสัมภาษณ์ รายงานตัว	ผ่านสัมภาษณ์ รายงานตัว	ผ่านสัมภาษณ์ รายงานตัว	ผ่านสัมภาษณ์ รายงานตัว	ผ่านสัมภาษณ์ รายงานตัว	ผ่านสัมภาษณ์ รายงานตัว		
คณะนิติศาสตร์									
หลักสูตรนิติศาสตรบัณฑิต	200	6	1	101	75	161	150	226	113.00
รวม	200	6	1	101	75	161	150	226	113.00
คณะมนุษยศาสตร์									
หลักสูตรศิลปศาสตรบัณฑิต สาขาวิชาพหุศึกษา	30	7	7	6	4	28	27	38	126.67
หลักสูตรศิลปศาสตรบัณฑิต สาขาวิชาภาษาจีน	30	12	11	20	18	14	13	42	140.00
หลักสูตรศิลปศาสตรบัณฑิต สาขาวิชาภาษาญี่ปุ่น	30	4	3	15	12	22	21	36	120.00
หลักสูตรศิลปศาสตรบัณฑิต สาขาวิชาภาษาไทย	30	8	6	8	6	23	21	33	110.00
หลักสูตรศิลปศาสตรบัณฑิต สาขาวิชาภาษาฝรั่งเศส	30	8	6	9	6	26	24	36	120.00
หลักสูตรศิลปศาสตรบัณฑิต สาขาวิชาภาษาอังกฤษ	30	18	16	11	7	36	29	52	173.33
หลักสูตรศิลปศาสตรบัณฑิต สาขาวิชาภาษาเกาหลี	30	5	4	16	12	16	15	31	103.33
หลักสูตรศิลปศาสตรบัณฑิต สาขาวิชานานาชาติไทย	20	34	31	0	0	0	0	31	155.00
หลักสูตรศิลปศาสตรบัณฑิต สาขาวิชาดุริยางคศาสตร์ไทย	20	13	9	0	0	0	0	9	45.00
หลักสูตรศิลปศาสตรบัณฑิต สาขาวิชาดุริยางคศาสตร์สากล	20	22	20	0	0	0	0	20	100.00
รวม	270	131	113	85	65	165	150	328	121.48



เอกสารประกอบภารกิจที่ 1.1 (ต่อ)

สรุปจำนวนรับนิสิต ระดับปริญญาตรี โคร่งการพิเศษ, ระบบรับตรง(Quota) และ ระบบกลาง (Admissions)

มหาวิทยาลัยนเรศวร ประจำปีการศึกษา 2554

คณะ/หลักสูตร/สาขาวิชา	เป้าหมาย	โครงการพิเศษ		QUOTA		Admissions		รวมจำนวน รายงานตัว	คิดเป็น ร้อยละ
		ผ่านสัมภาษณ์ รายงานตัว	ผ่านสัมภาษณ์ รายงานตัว	ผ่านสัมภาษณ์ รายงานตัว	ผ่านสัมภาษณ์ รายงานตัว	ผ่านสัมภาษณ์ รายงานตัว	ผ่านสัมภาษณ์ รายงานตัว		
คณะวิทยาการจัดการและสารสนเทศศาสตร์									
หลักสูตรนิเทศศาสตรบัณฑิต สาขาวิชาการประชาสัมพันธ์	80	4	4	27	16	66	62	82	102.50
หลักสูตรนิเทศศาสตรบัณฑิต สาขาวิชาการสื่อสารมวลชน	40	7	4	11	7	36	34	45	112.50
หลักสูตรนิเทศศาสตรบัณฑิต สาขาวิชาสารสนเทศเพื่อการสื่อสาร	50	2	1	24	18	35	33	52	104.00
หลักสูตรบริหารธุรกิจบัณฑิต สาขาวิชาการท่องเที่ยว	100	1	0	47	27	72	70	97	97.00
หลักสูตรบริหารธุรกิจบัณฑิต สาขาวิชาการจัดการธุรกิจ	100	2	0	61	49	58	55	104	104.00
หลักสูตรบริหารธุรกิจบัณฑิต สาขาวิชาคอมพิวเตอร์ธุรกิจ	60	0	0	35	26	26	24	50	83.33
หลักสูตรบริหารธุรกิจบัณฑิต สาขาวิชาการเงินและการธนาคาร	80	3	3	37	26	59	54	83	103.75
หลักสูตรบัญชีบัณฑิต	100	1	0	39	22	83	75	97	97.00
หลักสูตรเศรษฐศาสตรบัณฑิต	60	3	0	26	19	44	40	59	98.33
รวม	670	23	12	307	210	479	447	669	99.85
คณะศึกษาศาสตร์									
หลักสูตรการศึกษาศาสตรบัณฑิต สาขาวิชาเทคโนโลยีการศึกษาและ	40	3	2	29	28	11	9	39	97.50
คอมพิวเตอร์ศึกษา (หลักสูตร 5 ปี)									
หลักสูตรการศึกษาศาสตรบัณฑิต สาขาวิชาการสอนฟิสิกส์ (หลักสูตร 5 ปี)	40	0	0	30	29	14	14	43	107.50
หลักสูตรการศึกษาศาสตรบัณฑิต สาขาวิชาการสอนเคมี (หลักสูตร 5 ปี)	40	2	1	30	24	14	14	39	97.50

เอกสารประกอบภารกิจที่ 1.1 (ต่อ)

สรุปจำนวนรับนิสิต ระดับปริญญาตรี โครงการพิเศษ, ระบบรับตรง(Quota) และ ระบบกลาง (Admissions)

มหาวิทยาลัยนเรศวร ประจำปีการศึกษา 2554

คณะ/หลักสูตร/สาขาวิชา	เป้าหมาย	โครงการพิเศษ		QUOTA		Admissions		รวมจำนวน รายงานตัว	คิดเป็น ร้อยละ
		ผ่านสัมภาษณ์ รายงานตัว	ผ่านสัมภาษณ์ รายงานตัว	ผ่านสัมภาษณ์ รายงานตัว	ผ่านสัมภาษณ์ รายงานตัว	ผ่านสัมภาษณ์ รายงานตัว	ผ่านสัมภาษณ์ รายงานตัว		
คณะศึกษาศาสตร์ (ต่อ)									
หลักสูตรการศึกษาระดับบัณฑิต สาขาวิชาการสอนชีววิทยา (หลักสูตร 5 ปี)	40	2	1	24	20	19	16	37	92.50
หลักสูตรการศึกษาระดับบัณฑิต สาขาวิชาการสอนคณิตศาสตร์ (หลักสูตร 5 ปี)	40	2	1	25	21	19	19	41	102.50
รวม	200	9	5	138	122	77	72	199	99.50
คณะสังคมศาสตร์									
หลักสูตรรัฐศาสตรบัณฑิต	70	0	0	21	16	56	53	69	98.57
หลักสูตรวิทยาศาสตรบัณฑิต สาขาวิชาจิตวิทยา	50	2	1	22	14	40	34	49	98.00
หลักสูตรศิลปศาสตรบัณฑิต สาขาวิชาประวัติศาสตร์	130	61	54	79	50	76	69	173	133.08
หลักสูตรศิลปศาสตรบัณฑิต สาขาวิชาพัฒนาลังคม	160	35	33	49	32	135	127	192	120.00
รวม	410	98	88	171	112	307	283	483	117.80
วิทยาลัยนานาชาติ									
หลักสูตรศิลปศาสตรบัณฑิต สาขาวิชาภาษาอังกฤษเพื่อการสื่อสารธุรกิจ (หลักสูตรนานาชาติ)	60	38	27	12	9	43	39	75	125.00
หลักสูตรบริหารธุรกิจบัณฑิต สาขาวิชาการจัดการท่องเที่ยว (หลักสูตรนานาชาติ)	80	27	21	19	12	50	42	75	93.75



เอกสารประกอบภารกิจที่ 1.1 (ต่อ)

สรุปจำนวนรับนิสิต ระดับปริญญาตรี โครงการพิเศษ, ระบบรับตรง(Quota) และ ระบบกลาง (Admissions)

มหาวิทยาลัยนครสวรรค์ ประจำปีการศึกษา 2554

คณะ/หลักสูตร/สาขาวิชา	เป้าหมาย	โครงการพิเศษ		QUOTA		Admissions		รวมจำนวน รายงานตัว	คิดเป็น ร้อยละ
		ผ่านสัมภาษณ์ รายงานตัว	ผ่านสัมภาษณ์ รายงานตัว	ผ่านสัมภาษณ์ รายงานตัว	ผ่านสัมภาษณ์ รายงานตัว	ผ่านสัมภาษณ์ รายงานตัว	ผ่านสัมภาษณ์ รายงานตัว		
วิทยาลัยนานาชาติ (ต่อ)									
หลักสูตรบริหารธุรกิจบัณฑิต สาขาวิชาการจัดการทรัพยากรมนุษย์ (หลักสูตรนานาชาติ)	70	29	22	8	7	21	21	50	71.43
รวม	210	94	70	39	28	114	102	200	95.24
รวมทั้งสิ้น	4,680	642	486	2,078	1,577	2,889	2,703	4,766	101.84

หมายเหตุ โอนย้ายมาจากมหาวิทยาลัยอื่น จำนวน 1 คน คือ คณะวิศวกรรมศาสตร์ สาขาวิศวกรรมเครื่องกล

โอนย้ายมาจากมหาวิทยาลัยอื่น จำนวน 1 คน คือ คณะสถาปัตยกรรมศาสตร์ สาขาวิชาออกแบบผลิตภัณฑ์และบรรจุภัณฑ์

เอกสารประกอบภารกิจที่ 1.1 (ต่อ)

รายงานสรุปผลการรายงานตัว ในระดับบัณฑิตศึกษา ประจำปีการศึกษา 2554

คณะ	ผ่านสัมภาษณ์	รายงานตัว	
		มา	ไม่มา
ปริญญาโท แบบ 1 ภาคการศึกษา (ปกติ)	206	158	48
คณะศึกษาศาสตร์	134	104	30
คณะมนุษยศาสตร์	72	54	18
ปริญญาโท แบบ 2 ภาคการศึกษา (ปกติ)	265	142	123
คณะศึกษาศาสตร์	53	24	29
คณะวิทยาการจัดการและสารสนเทศศาสตร์	23	11	12
คณะพยาบาลศาสตร์	31	27	4
คณะเภสัชศาสตร์	8	5	3
คณะสังคมศาสตร์	3	3	0
คณะเกษตรศาสตร์ทรัพยากรธรรมชาติและสิ่งแวดล้อม	8	4	4
วิทยาลัยพลังงานทดแทน	4	1	3
คณะวิทยาศาสตร์	56	31	25
คณะวิทยาศาสตร์การแพทย์	5	0	5
คณะแพทยศาสตร์	1	0	1
คณะทันตแพทยศาสตร์	2	2	0
คณะสหเวชศาสตร์	2	1	1
คณะวิศวกรรมศาสตร์	25	9	16
คณะสถาปัตยกรรมศาสตร์	10	4	6
คณะมนุษยศาสตร์	31	17	14
คณะสาธารณสุขศาสตร์	3	3	0
ปริญญาโท แบบ 3 ภาคการศึกษา (พิเศษ)	754	614	140
คณะศึกษาศาสตร์	367	305	62
คณะวิทยาการจัดการและสารสนเทศศาสตร์	140	104	36
คณะเภสัชศาสตร์	43	40	3
คณะสังคมศาสตร์	62	45	17
คณะวิทยาศาสตร์	39	30	9
วิทยาลัยพลังงานทดแทน	17	17	0



เอกสารประกอบภารกิจที่ 1.1 (ต่อ)

รายงานสรุปผลการรายงานตัว ในระดับบัณฑิตศึกษา ประจำปีการศึกษา 2554

คณะ	ผ่านสัมภาษณ์	รายงานตัว	
		มา	ไม่มา
ปริญญาโท แบบ 3 ภาคการศึกษา (พิเศษ) (ต่อ)			
คณะวิศวกรรมศาสตร์	16	13	3
คณะมนุษยศาสตร์	59	49	10
คณะสาธารณสุขศาสตร์	11	11	0
ปริญญาเอก แบบ 2 ภาคการศึกษา (ปกติ)			
คณะศึกษาศาสตร์	53	46	7
คณะวิทยาการจัดการและสารสนเทศศาสตร์	10	7	3
คณะวิทยาศาสตร์การแพทย์	4	4	0
คณะเกษตรศาสตร์ทรัพยากรธรรมชาติและสิ่งแวดล้อม	11	9	2
คณะวิทยาศาสตร์	10	6	4
คณะวิศวกรรมศาสตร์	3	1	2
คณะเภสัชศาสตร์	4	4	0
วิทยาลัยพลังงานทดแทน	5	4	1
คณะสถาปัตยกรรมศาสตร์	5	4	1
คณะมนุษยศาสตร์	8	6	2
คณะสาธารณสุขศาสตร์	1	0	1
รวมทั้งสิ้น	1,339	1,005	334

ข้อมูล ณ วันที่ 14 มีนาคม 2554

งานทะเบียนนิสิตและประมวลผล



เอกสารประกอบ

ภารกิจที่ 1.2

เอกสารประกอบภารกิจที่ 1.2

สถิติการลงทะเบียนของนิสิตมหาวิทยาลัยนเรศวร ปีการศึกษา 2553 ภาคเรียนที่ 2

สถานที่จัดการศึกษา	จำนวนนิสิตที่ลงทะเบียนทั้งหมด			สถานภาพการลงทะเบียน					
				ลงทะเบียนปกติ			รักษาสภาพ/ลาพัก		
	ชาย	หญิง	รวม	ชาย	หญิง	รวม	ชาย	หญิง	รวม
กรุงเทพมหานคร	628	749	1,377	599	706	1,305	29	43	72
เชียงใหม่	49	53	102	49	53	102	-	-	-
อุดรดิตต์	14	17	31	14	17	31	-	-	-
แพร่	15	14	29	15	14	29	-	-	-
เชียงราย	18	-	18	18	-	18	-	-	-
นครสวรรค์	10	12	22	10	12	22	-	-	-
กำแพงเพชร	16	25	41	16	25	41	-	-	-
ตาก	35	67	102	35	67	102	-	-	-
พิษณุโลก	9,415	15,329	24,744	8,876	14,740	23,616	539	589	1,128
พิจิตร	56	79	135	55	79	134	1	-	1
เพชรบูรณ์	23	15	38	23	15	38	-	-	-
สุพรรณบุรี	104	213	317	104	212	316	-	1	1
รวม	10,383	16,573	26,956	9,814	15,940	25,754	569	633	1,202



เอกสารประกอบการกิจที่ 1.2 (ต่อ)

สถิติการลงทะเบียนของนิสิตมหาวิทยาลัยนเรศวร ปีการศึกษา 2553 ภาคเรียนที่ 3

สถานที่จัดการศึกษา	จำนวนนิสิตที่ลงทะเบียนทั้งหมด			สถานภาพการลงทะเบียน					
				ลงทะเบียนปกติ			รักษาสภาพ/ลาพัก		
	ชาย	หญิง	รวม	ชาย	หญิง	รวม	ชาย	หญิง	รวม
กรุงเทพมหานคร	591	726	1,317	564	693	1,257	27	33	60
เชียงใหม่	49	53	102	49	53	102	-	-	-
อุดรดิตต์	14	17	31	14	17	31	-	-	-
แพร่	15	14	29	15	14	29	-	-	-
เชียงราย	16	-	16	16	-	16	-	-	-
นครสวรรค์	10	11	21	10	11	21	-	-	-
กำแพงเพชร	16	25	41	16	25	41	-	-	-
ตาก	35	67	102	35	67	102	-	-	-
พิษณุโลก	4,317	5,891	10,208	3,910	5,443	9,353	407	448	855
พิจิตร	56	79	135	55	79	134	1	-	1
เพชรบูรณ์	22	15	37	22	15	37	-	-	-
สุพรรณบุรี	101	213	314	101	213	314	-	-	-
รวม	5,242	7,111	12,353	4,807	6,630	11,437	435	481	916

เอกสารประกอบการกิจที่ 1.2 (ต่อ)

สถิติการลงทะเบียนของนิสิตมหาวิทยาลัยนเรศวร ปีการศึกษา 2554 ภาคเรียนที่ 1

สถานที่จัดการศึกษา	จำนวนนิสิตที่ลงทะเบียนทั้งหมด			สถานภาพการลงทะเบียน					
				ลงทะเบียนปกติ			รักษาสภาพ/ลาพัก		
	ชาย	หญิง	รวม	ชาย	หญิง	รวม	ชาย	หญิง	รวม
กรุงเทพมหานคร	742	708	1,450	697	642	1,339	45	66	111
เชียงใหม่	1	3	4	-	-	-	1	3	4
แพร่	1	-	1	-	-	-	1	-	1
ตาก	11	28	39	11	28	39	-	-	-
พิษณุโลก	9,305	15,936	25,241	8,647	15,170	23,817	658	766	1,424
พิจิตร	17	18	35	16	17	33	1	1	2
สุพรรณบุรี	62	121	183	61	120	181	1	1	2
รวม	10,139	16,814	26,953	9,432	15,977	25,409	707	837	1,544





เอกสารประกอบ

ภารกิจที่ 1.3

เอกสารประกอบภารกิจที่ 1.3

สถิติการให้บริการด้านงานทะเบียนนิติและประมวลผล ประจำปีงบประมาณ 2553 - กันยายน 2554

ที่	ประเภทของเรื่องที่ให้บริการ	จำนวนเรื่องในการให้บริการด้านงานทะเบียนนิติและประมวลผล																รวม				
		พ.ศ. 2553								พ.ศ. 2554												
		ต.ค.	พ.ย.	ธ.ค.	ม.ค.	ก.พ.	มี.ค.	เม.ย.	พ.ค.	มิ.ย.	ก.ค.	ส.ค.	ก.ย.									
1	เพิกถอน พ ภาคต้น หลังกำหนด													1						21	22	
2	เพิกถอน พ ภาคปลาย หลังกำหนด					1																1
3	เพิกถอน พ ภาคตุรอน หลังกำหนด											2	2									4
4	เพิกถอน W (ได้รับการอนุมัติให้เทียบโอนรายวิชา)	3	1	1																	2	7
5	Transcript-ก่อนสำเร็จ	253	670	420	535	1,029	480	192	174	494	269	166	100	4,782								
6	Transcript ไทย	16	14	6	2	1	2	6	7	14	9	5	1	83								
7	Transcript-หลังสำเร็จ	426	299	111	218	234	1,394	1,422	772	1,011	608	218	110	6,823								
8	คำร้องขอใบรับรอง ไทย	116	242	406	297	806	1,263	248	348	770	285	181	144	5,106								
9	คำร้องขอใบรับรอง อังกฤษ	34	73	50	116	202	41	48	19	100	48	116	72	919								
10	แบบฟอร์มหนังสือรับรองนิติ	4	3	1	2	5	3	3	4	23	17	12	5	82								
11	หนังสือแปลปริญญาบัตร	3	7	3	1	9	15	7	9	4	5	4	8	75								
12	ใบแทนรับรองคุณวุฒิ	4	6	7	7	7	11	2	4		1	2	4	55								
13	ใบรับรอง แบบเร่งด่วน		6				4		14					24								
14	หนังสือแปลใบรับรองคุณวุฒิ	7	7	18	9	12	15	14	29	26	21	16	13	187								
15	Transcript แบบด่วน	100	151	177	254	370	481		1	49		1		1,584								
16	คำร้องทั่วไป	50	45	15	27	10	22	16		33	7	10	54	289								

เอกสารประกอบภารกิจที่ 1.3 (ต่อ)

สถิติการให้บริการด้านงานทะเบียนนิติคดีและประมวลผล ประจำปีงบประมาณ 2553 - กันยายน 2554

ที่	ประเภทของเรื่องที่ให้บริการ	จำนวนเรื่องในการให้บริการด้านงานทะเบียนนิติคดีและประมวลผล														รวม		
		พ.ศ. 2553							พ.ศ. 2554									
		ต.ค.	พ.ย.	ธ.ค.	ม.ค.	ก.พ.	มี.ค.	เม.ย.	พ.ค.	มิ.ย.	ก.ค.	ส.ค.	ก.ย.					
17	ขอให้คำนวณผลการเรียนรายวิชาที่ไม่เกี่ยวข้อง	2	1									1						5
18	ขอไม่คำนวณรายวิชาที่ไม่เกี่ยวข้องเนื่องจากย้ายคณะ/สาขาวิชา	14	28	1	5	2	6	1	8									97
19	คำร้องขอเงินคืนเนื่องจากพ้นสภาพนิติสิต			4	3	2	2	18	6	1	3							45
20	คำร้องขอเงินคืนกรณีพิเศษ	4	7	3	1	6	3	4	13	21	14							82
21	ขอกลับเข้าศึกษาโดยไม่ผ่านการสอบคัดเลือก	1	3	1			9	19	12	8	4							64
22	ขอย้ายศูนย์การเรียน	1		2		1		1		1								9
23	ย้ายคณะและย้ายสาขาวิชา	6	18		13	5	16	41	68	8								192
24	ขอย้ายสาขาวิชา	32	18	6	2	3	16	10	29	41								172
25	ขอรายงานตัวเข้าศึกษาต่อล่าช้า												1	12	2			15
26	ขอขยายเวลาศึกษาต่อ											2						5
27	ขอหนังสือส่งตัวกลับต้นสังกัด	2	2			1	2	1	14	1	2	1						26
28	ขอเทียบโอนรายวิชา	29	58	6	11	11	10	13	31	142	15							382
29	ขอเทียบรายวิชา	150	132	22	18	72	112	66	61	175	64							1,548
30	ขอโอนย้ายมหาวิทยาลัย											1	2	21				24
31	ขอส่งผลสอบภาษาอังกฤษ	4	1	4	3	6	9	13	9									72
32	ขอเลื่อนรับปริญญาบัตร	3	4	6	9	4												33



เอกสารประกอบภารกิจที่ 1.3 (ต่อ)

สถิติการให้บริการด้านงานทะเบียนนิติและประมวลผล ประจำปีงบประมาณ 2554 (ตุลาคม 2553 - กันยายน 2554)

ที่	ประเภทของเรื่องที่ให้บริการ	จำนวนเรื่องในการให้บริการด้านงานทะเบียนนิติและประมวลผล														รวม
		พ.ศ. 2553					พ.ศ. 2554									
		ต.ค.	พ.ย.	ธ.ค.	ม.ค.	ก.พ.	มี.ค.	เม.ย.	พ.ค.	มิ.ย.	ก.ค.	ส.ค.	ก.ย.			
33	ขอย้ายแผนการเรียน, ภาคการศึกษา, หลักสูตร	3	1	2	4		2	31	31	10	1	3	9	97		
34	ลาออก-ภาคต้น	10					2	69	77		22	9	29	223		
35	ลาออก-ภาคปลาย	3	22	15	9	8	29	9	3					98		
36	ลาออก-ภาคฤดูร้อน				1	4	3	29	7					44		
37	ลาพัก-ภาคต้น	2						4	6	15	4	13	51	95		
38	ลาพัก-ภาคปลาย	3	7	4	35	43	1							93		
39	ลาพัก-ภาคฤดูร้อน						2	10	33	1				46		
40	ลงข้ามคณะ/ลงทะเบียนข้ามชั้นปี/ข้ามระบบ								1	1			1	3		
41	ลงทะเบียนมากกว่าเกณฑ์	106	195		9	80	101	3	31	153	2		10	690		
42	ขอลงทะเบียนไม่เป็นที่ไปตามแผนการเรียน													0		
43	ขอลงทะเบียนเรียนควบคู่กับรายวิชาอื่น	86	48	3	33	42	8		17	11	1	1	1	250		
44	ขอลงทะเบียนเรียนซ้ำ					2	1		1					4		
45	ขอลงทะเบียนเรียนซ้ำหลังปรับ 5 สัปดาห์			2	7	10	5	6	11	5		10	12	68		
46	ขอลงทะเบียนเรียนร่วมกับภาคปกติ			5										5		
47	ขอลงทะเบียนเรียนร่วมกับภาคพิเศษ	1												1		
48	ขอเปลี่ยนแปลงภาคการลงทะเบียน	3	3			6	5	4	4	3	1	2		31		

เอกสารประกอบภารกิจที่ 1.3 (ต่อ)

สถิติการให้บริการด้านงานทะเบียนนิติคดีและประมวลผล ประจำปีงบประมาณ 2554 (ตุลาคม 2553 - กันยายน 2554)

ที่	ประเภทของเรื่องที่ให้บริการ	จำนวนเรื่องในการให้บริการด้านงานทะเบียนนิติคดีและประมวลผล														รวม		
		พ.ศ. 2553							พ.ศ. 2554									
		ต.ค.	พ.ย.	ธ.ค.	ม.ค.	ก.พ.	มี.ค.	เม.ย.	พ.ค.	มิ.ย.	ก.ค.	ส.ค.	ก.ย.					
49	ขอชำระค่าลงทะเบียนล่าช้า		18	3		3	3						12	53	4	5		101
50	ขอลงทะเบียนเพิ่มเติมโดยชำระค่าปรับ	92	151	16	2	68	73	21	3				3	229	178	3		836
51	ขอลงทะเบียนสอบประมวลความรู้	3	2												2			7
52	ขอยกเลิกการลงทะเบียนเรียนเปลี่ยนเป็นรับรักษาสภาพนิติคดี	1	16			3									1			21
53	ขอยกเลิกการรักษาสภาพ ลงทะเบียนเรียน เนื่องจากสำเร็จการศึกษา	1	4		1		1		1	2	1		1	2	1			11
54	ขอยกเลิกการรักษาสภาพและลงทะเบียนเรียน	5	9				1		1	4			1	4				20
55	ขอลงทะเบียนเรียนข้ามสถาบัน	2	3		3	10	2	5	5	11	1		5	11	1			42
56	ขอเปลี่ยนชื่อ	19	23	8	4	11	24	9	15	54	13		15	54	13	11	10	201
57	ขอเปลี่ยนนามสกุล	5	1	6	2	10	13	7	4	23	6		4	23	6	4	5	86
58	ขอแจ้งย้ายที่อยู่				2													2
59	ขอเปลี่ยนชื่อ-นามสกุล		3	3	5	3	5	1	4	7	1		4	7	1	1		33
60	ขอเปลี่ยนยศ	3	7	1	4	17	9	4	5	4	5		5	4	5	6	2	67
61	ขอเปลี่ยนค่านำหน้าชื่อ					1		2	2	7	1		2	7	1			13
62	ขอคืนสภาพและรักษาสภาพทอมต้น	29	7		4									15	34	26	26	141
63	ขอคืนสภาพและรักษาสภาพทอมปลาย	15	55	34	21	21	2		3	4			3	4				155
64	ขอคืนสภาพและรักษาสภาพทอมเดือร้อน					11	48	81	38	21	10		38	21	10		1	210



เอกสารประกอบภารกิจที่ 1.3 (ต่อ)

สถิติการให้บริการด้านงานทะเบียนนิติและประมวลผล ประจำปีงบประมาณ 2554 (ตุลาคม 2553 - กันยายน 2554)

ที่	ประเภทของเรื่องที่ให้บริการ	จำนวนเรื่องในการให้บริการด้านงานทะเบียนนิติและประมวลผล														รวม
		พ.ศ. 2553					พ.ศ. 2554									
		ต.ค.	พ.ย.	ธ.ค.	ม.ค.	ก.พ.	มี.ค.	เม.ย.	พ.ค.	มิ.ย.	ก.ค.	ส.ค.	ก.ย.			
65	ขอคืนสภาพและขอลงทะเบียนเรียนล่าช้า	70	338	146		84	148	106	1	36	209	29	3	1,170		
66	ขอคืนสภาพและขอสำเร็จการศึกษา													0		
67	ขอยื่นจบช้ากว่ากำหนด	3	17	35	4	4	80	34	79	28	85	34	16	419		
68	ขอเข้ารับปริญญากรณีพิเศษ									1				1		
69	ขอยกเลิกการสำเร็จการศึกษา								1	1				2		
	รวม	1,729	2,726	1,553	1,683	3,240	4,486	2,520	2,026	3,755	1,971	937	1,474	28,100		

เอกสารประกอบภารกิจที่ 1.3 (ต่อ)

สถิติการให้บริการด้านงานทะเบียนนิติคดีและประมวลผล ประจำปีงบประมาณ 2553 - กันยายน 2554)

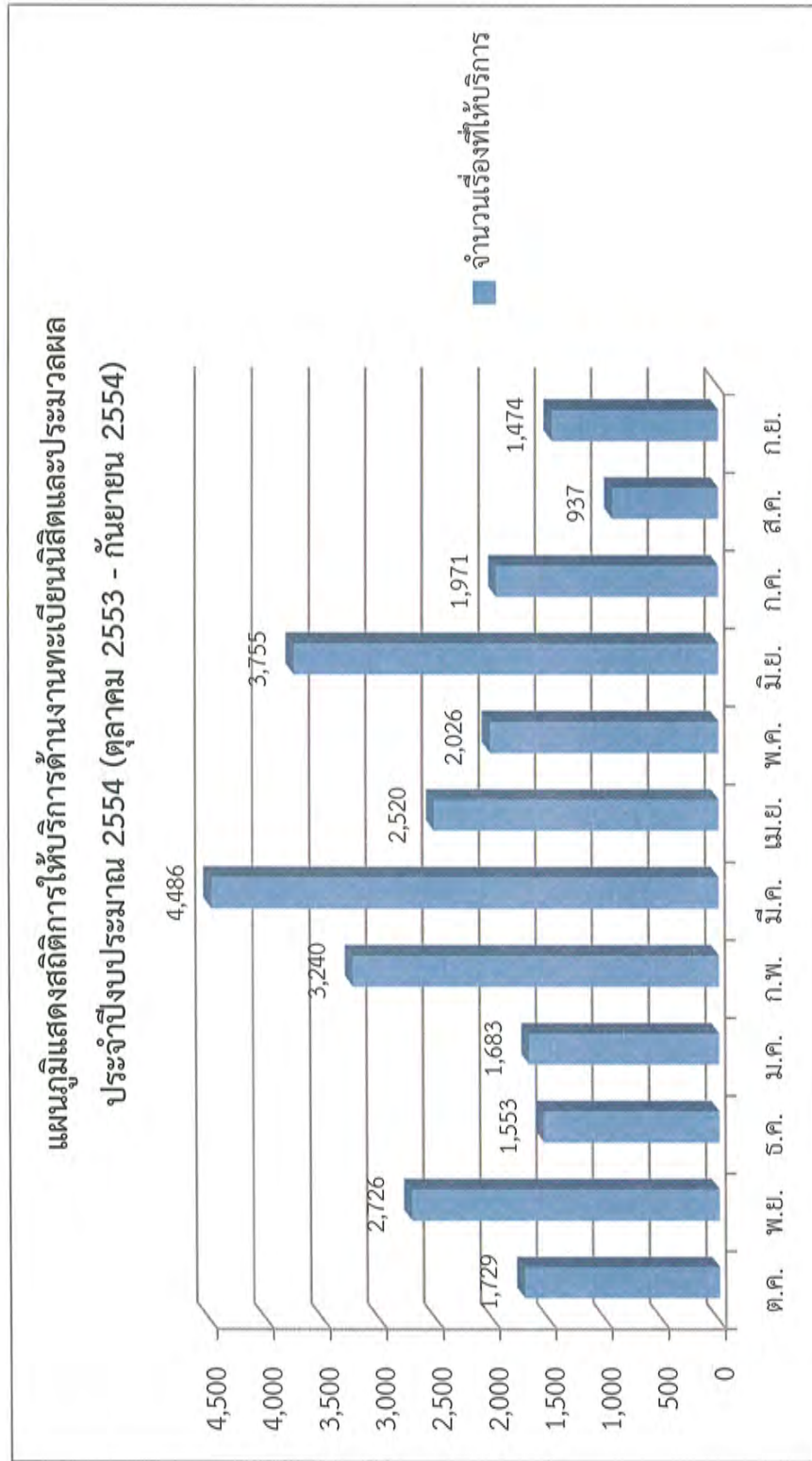

เอกสารประกอบภารกิจที่ 1.3 (ต่อ)

สถิติการให้บริการด้านงานทะเบียนนิติคดีและประมวลผล ประจำปีงบประมาณ 2553 - กันยายน 2554

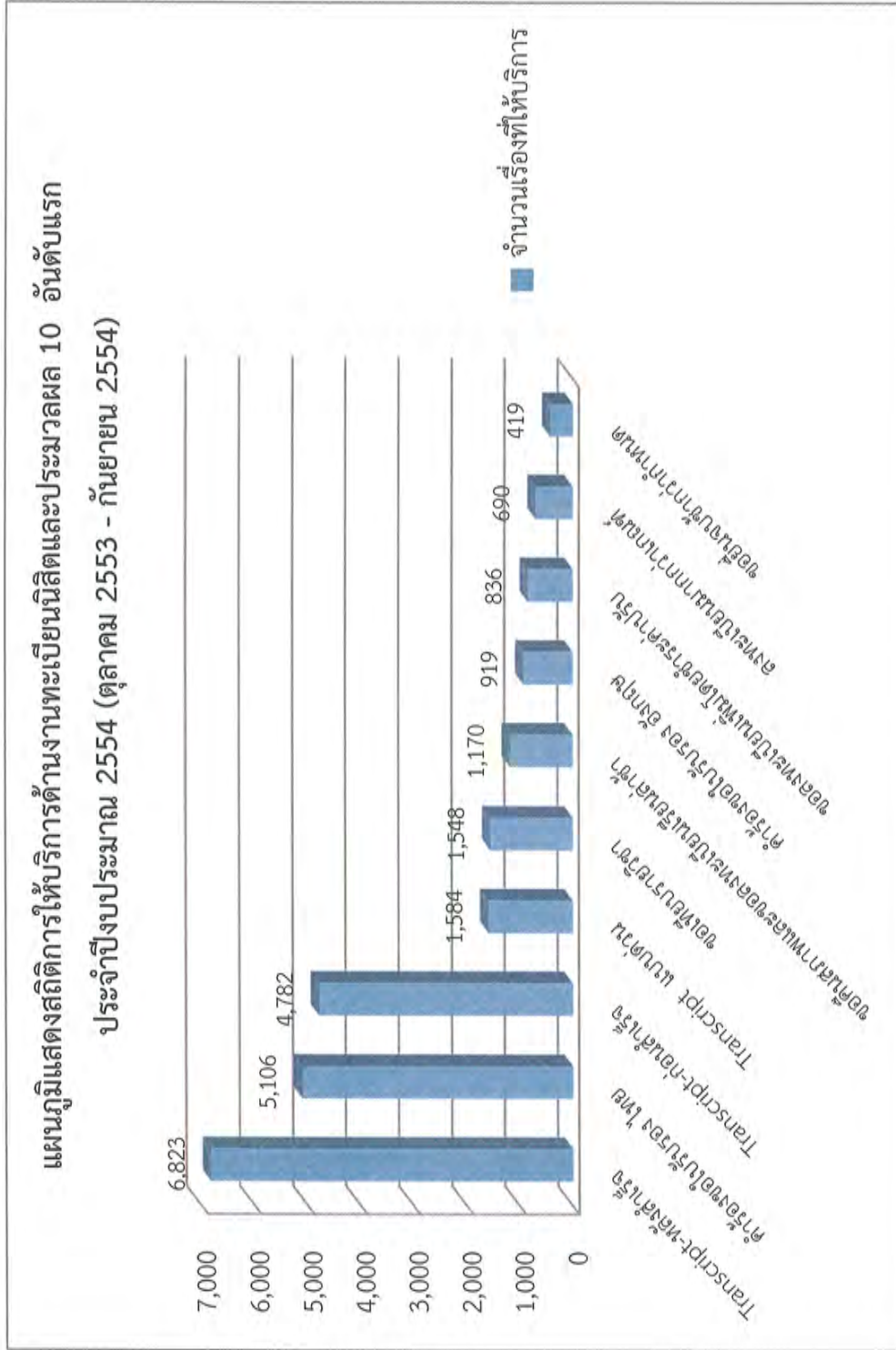



เอกสารประกอบ

ภารกิจที่ 2.1

เอกสารประกอบภารกิจที่ 2.1

การบริหารจัดการหลักสูตรของมหาวิทยาลัย ปี พ.ศ. 2554
(ระหว่างเดือนมกราคม - กันยายน 2554)

क्रमการ วิชาการ	ประชุม (จำนวนครั้ง)		วันที่	สถานที่ วิชาการ	วันที่	เปิดหลักสูตรใหม่ (จำนวนสาขาวิชา)			ปิดหลักสูตร (จำนวนสาขาวิชา)			ปรับแผนการศึกษา (จำนวนสาขาวิชา)			ปรับปรุง รายวิชา ศึกษา ทั่วไป (จำนวนครั้ง)	อื่น ๆ การเปิดรายวิชา ใหม่/การปรับชื่อ หลักสูตร/ การบรรจุแผน/ การปรับปรุง รายวิชา ทุกระดับ (จำนวนเรื่อง)
	วันที่	ครั้งที่				ป.ตรี	ป.โท	ป.เอก	ป.ตรี	ป.โท	ป.เอก	ป.ตรี	ป.โท	ป.เอก		
ครั้งที่ 1	24 ม.ค. 54	ครั้งที่ 1	วันที่		2	2	1	-	3	-	2	-	-		22	
ครั้งที่ 2	21 ก.พ. 54	ครั้งที่ 2														
ครั้งที่ 3	24 พ.ค. 54	ครั้งที่ 3														
ครั้งที่ 4	20 มิ.ย. 54	ครั้งที่ 4														
ครั้งที่ 5	8 ส.ค. 54	ครั้งที่ 5														
ครั้งที่ 6	30 ส.ค. 54	ครั้งที่ 6														
ครั้งที่ 7	19 ก.ย. 54															

เอกสารประกอบภารกิจที่ 2.1 (ต่อ)

สรุปหลักสูตรใหม่และหลักสูตรปรับปรุงที่ดำเนินการตามกรอบมาตรฐานคุณวุฒิระดับอุดมศึกษาแห่งชาติ (TQF)

ณ เดือนตุลาคม 2554

ระดับ	จำนวนหลักสูตรทั้งหมด	จำนวนหลักสูตรที่ผ่านกรรมการวิชาการ	จำนวนหลักสูตรที่เสนอสภาวิชาการ	จำนวนหลักสูตรที่เสนอสภามหาวิทยาลัย	จำนวนหลักสูตรที่ดำเนินการตามกรอบ TQF และส่ง สกอ.แล้ว
ประกาศนียบัตร	2	1	1	1	1
ปริญญาตรี	82	35	31	19	15
ปริญญาโท	77	35	28	11	9
ประกาศนียบัตรบัณฑิตชั้นสูง	1	-	-	-	-
ปริญญาเอก	36	22	12	5	4
รวม	198	94	72	36	29



เอกสารประกอบ

ภารกิจที่ 2.3

เอกสารประกอบภารกิจที่ 2.3

รายละเอียดการใช้ห้องเรียน อาคารเฉลิมพระเกียรติ 72 พรรษา บรมราชินีนาถ(QS)

ปีการศึกษา 2553 ภาคเรียนที่ 2

1. วันจันทร์-วันศุกร์ เวลา 08.00-17.00 น. จัดการเรียนการสอนระดับปริญญาตรี ภาคปกติ สำหรับรายวิชาศึกษาทั่วไปและวิชาพื้นฐานเฉพาะด้านบางรายวิชา และจัดการเรียนการสอนวิชาเฉพาะสาขา ได้แก่คณะมนุษยศาสตร์ คณะวิทยาการจัดการและสารสนเทศศาสตร์ คณะนิติศาสตร์ คณะสังคมศาสตร์ และจัดการเรียนการสอนระดับปริญญาโท ภาคปกติ คณะมนุษยศาสตร์ ตามคณะที่ได้รับการจัดสรรการใช้ห้องเรียน ดังนี้

1.คณะสังคมศาสตร์	ห้อง QS 4101-4106 (50 ที่นั่ง) และ QS 4201,4204-4206,4207-4208 (106 ที่นั่ง)
2.คณะวิทยาการจัดการฯ	ห้อง QS 3101-3106 (50 ที่นั่ง) และ QS 3201-3206 (106 ที่นั่ง)
3.คณะมนุษยศาสตร์	ห้อง QS 3107-3112 (50 ที่นั่ง) และ QS 3207-3212 (106 ที่นั่ง) และห้องที่ว่างจากการจัดรายวิชาศึกษาทั่วไปและวิชาพื้นฐานเฉพาะด้าน ในชั้น 2
4.คณะนิติศาสตร์	ห้อง QS 4110-4112 (50 ที่นั่ง) และ QS 4210-4212 (106 ที่นั่ง)

2. วันจันทร์-วันศุกร์ เวลา 17.00-21.00 น. จัดการเรียนการสอนระดับปริญญาตรี ภาคพิเศษ แบบ 3 ภาคการศึกษา ได้แก่ คณะวิทยาการจัดการและสารสนเทศศาสตร์ คณะสังคมศาสตร์ คณะนิติศาสตร์และมนุษยศาสตร์

3. วันเสาร์-อาทิตย์ เวลา 08.00-17.00 น. จัดการเรียนการสอนระดับปริญญาตรี ภาคพิเศษ แบบ 3 ภาคการศึกษา ได้แก่ คณะนิติศาสตร์ คณะวิทยาการจัดการและสารสนเทศศาสตร์ คณะสังคมศาสตร์และคณะมนุษยศาสตร์ โครงการความร่วมมือระหว่างมหาวิทยาลัยนเรศวรกับกองทัพบก และจัดการเรียน การสอนระดับปริญญาโท ภาคพิเศษ แบบ 3 ภาคการศึกษา คณะสังคมศาสตร์

4. การใช้ห้องเรียนเพิ่มเติม สำหรับการสอนขดเชย การสอบ และกิจกรรมโครงการต่าง ๆ ที่ได้รับการอนุมัติ
ใช้ห้องเรียน ในระหว่างวันที่ 1 ตุลาคม 2553 – 28 กุมภาพันธ์ 2554

4.1 การสอบ	10	รายการ
4.2 การสอนขดเชย	349	วิชา
4.3 กิจกรรม หรือโครงการ	21	โครงการ



เอกสารประกอบภารกิจที่ 2.3 (ต่อ)

รายละเอียดการใช้ห้องเรียน อาคารเฉลิมพระเกียรติ 72 พรรษา บรมราชินีนาถ(QS)

ปีการศึกษา 2553 ภาคเรียนที่ 3 (ภาคฤดูร้อน)

1. วันจันทร์-วันศุกร์ เวลา 08.00-17.00 น. จัดการเรียนการสอนระดับปริญญาตรี ภาคปกติ ได้แก่คณะศึกษาศาสตร์ คณะมนุษยศาสตร์ คณะวิทยาการจัดการและสารสนเทศศาสตร์ และคณะสังคมศาสตร์ และจัดการเรียนการสอน ระดับปริญญาโท แบบ 1 ภาคการศึกษา(ครู-อาจารย์ประจำการ) คณะมนุษยศาสตร์

2. วันจันทร์-วันศุกร์ เวลา 17.00-21.00 น. จัดการเรียนการสอนระดับปริญญาตรี ภาคพิเศษ แบบ 3 ภาคการศึกษา ได้แก่ คณะวิทยาการจัดการและสารสนเทศศาสตร์ คณะสังคมศาสตร์ คณะนิติศาสตร์และมนุษยศาสตร์

3. วันเสาร์-อาทิตย์ เวลา 08.00-17.00 น. จัดการเรียนการสอนระดับปริญญาตรี ภาคพิเศษ แบบ 3 ภาคการศึกษา ได้แก่ คณะวิทยาการจัดการและสารสนเทศศาสตร์ คณะมนุษยศาสตร์ คณะนิติศาสตร์และสังคมศาสตร์ โครงการความร่วมมือระหว่างมหาวิทยาลัยนเรศวรกับกองทัพบก และจัดการเรียนการสอน ระดับปริญญาโท ภาคพิเศษ แบบ 3 ภาคการศึกษา คณะสังคมศาสตร์ และคณะศึกษาศาสตร์

4. การใช้ห้องเรียนเพิ่มเติม สำหรับการสอนชดเชย การสอบ และกิจกรรมโครงการต่าง ๆ ที่ได้รับการอนุมัติ
ใช้ห้องเรียน ในระหว่างวันที่ 1 มีนาคม – 31 พฤษภาคม 2554

4.1 การสอบ	9	รายการ
4.2 การสอนชดเชย	184	วิชา
4.3 กิจกรรม หรือโครงการ	13	โครงการ

เอกสารประกอบภารกิจที่ 2.3 (ต่อ)

รายละเอียดการใช้ห้องเรียน อาคารเฉลิมพระเกียรติ 72 พรรษา บรมราชินีนาถ(QS)

ปีการศึกษา 2554 ภาคเรียนที่ 1

1. วันจันทร์-วันศุกร์ เวลา 08.00-17.00 น. จัดการเรียนการสอนระดับปริญญาตรี ภาคปกติ สำหรับรายวิชาศึกษาทั่วไปและวิชาพื้นฐานเฉพาะด้านบางรายวิชา และจัดการเรียนการสอนวิชาเฉพาะสาขา ได้แก่คณะมนุษยศาสตร์ คณะวิทยาการจัดการและสารสนเทศศาสตร์ คณะนิติศาสตร์ คณะสังคมศาสตร์ คณะสาธารณสุขศาสตร์ และจัดการเรียนการสอน ระดับปริญญาโท ภาคปกติ คณะมนุษยศาสตร์ ตามคณะที่ได้รับการจัดสรรการใช้ห้องเรียน ดังนี้

1.คณะสังคมศาสตร์	ห้อง QS 3101-3106 (50 ที่นั่ง) และ QS 3201-3206,4201-4202 (106 ที่นั่ง)
2.คณะวิทยาการจัดการฯ	ห้อง QS 4107-4112 (50 ที่นั่ง) และ QS 4207-4212 (106 ที่นั่ง)
3.คณะมนุษยศาสตร์	ห้อง QS 4101-4106 (50 ที่นั่ง) และ QS 4203-4206 (106 ที่นั่ง) และห้องที่ว่างจากการจัดรายวิชาศึกษาทั่วไปและวิชาพื้นฐานเฉพาะด้าน ในชั้น 2
4.คณะนิติศาสตร์	ห้อง QS 3109-3112 (50 ที่นั่ง) และ QS 3211-3212 (106 ที่นั่ง)
5.คณะสาธารณสุขศาสตร์	ห้อง QS 3107-3108 (50 ที่นั่ง) และ QS 3207-3210 (106 ที่นั่ง)

2. วันจันทร์-วันศุกร์ เวลา 17.00-21.00 น. จัดการเรียนการสอนระดับปริญญาตรี ภาคพิเศษ แบบ 3 ภาคการศึกษา ได้แก่ คณะวิทยาการจัดการและสารสนเทศศาสตร์ คณะสังคมศาสตร์ คณะนิติศาสตร์และคณะมนุษยศาสตร์

3. วันเสาร์-อาทิตย์ เวลา 08.00-17.00 น. จัดการเรียนการสอนระดับปริญญาตรี ภาคพิเศษ แบบ 3 ภาคการศึกษา ได้แก่ คณะนิติศาสตร์ คณะวิทยาการจัดการและสารสนเทศศาสตร์ คณะมนุษยศาสตร์ และคณะสังคมศาสตร์ โครงการความร่วมมือระหว่างมหาวิทยาลัยนเรศวรกับกองทัพบก และจัดการเรียน การสอนระดับปริญญาโท ภาคพิเศษ แบบ 3 ภาคการศึกษา คณะสังคมศาสตร์ และคณะศึกษาศาสตร์

4. การใช้ห้องเรียนเพิ่มเติม สำหรับการสอนขดเชย การสอบ และกิจกรรมโครงการต่าง ๆ ที่ได้รับการอนุมัติใช้ห้องเรียน ในระหว่างวันที่ 1 มิถุนายน - 30 กันยายน 2554

4.1 การสอบ	24	รายการ
4.2 การสอนขดเชย	404	วิชา
4.3 กิจกรรม หรือโครงการ	40	โครงการ



เอกสารประกอบภารกิจที่ 2.3 (ต่อ)
รายละเอียดการใช้ห้องเรียน อาคารปราบไตรจักร
ปีการศึกษา 2554 ภาคเรียนที่ 1

1. วันจันทร์-วันศุกร์ เวลา 08.00-17.00 น. จัดการเรียนการสอนระดับปริญญาตรี ภาคปกติ ในรายวิชาศึกษาทั่วไป และจัดการเรียนการสอนวิชาเฉพาะสาขา ได้แก่ คณะสังคมศาสตร์ คณะวิทยาการจัดการและสารสนเทศศาสตร์ (คณะเกษตรศาสตร์ฯ คณะสหเวชศาสตร์ ขออนุมัติใช้ห้องเพิ่มเติม)

2. วันจันทร์-วันศุกร์ เวลา 17.00-21.00 น. จัดการเรียนการสอนระดับปริญญาตรี ภาคพิเศษ แบบ 3 ภาคการศึกษา จัดการเรียนการสอนโดยใช้ห้องคอมพิวเตอร์ ได้แก่ คณะสังคมศาสตร์ และคณะวิทยาการจัดการและสารสนเทศศาสตร์

3. วันเสาร์-อาทิตย์ เวลา 08.00-17.00 น. จัดการเรียนการสอนระดับปริญญาโท ภาคพิเศษ แบบ 3 ภาคการศึกษา จัดการเรียนการสอนโดยใช้ห้องคอมพิวเตอร์ ได้แก่ คณะศึกษาศาสตร์ และ คณะมนุษยศาสตร์

4. การใช้ห้องเรียนเพิ่มเติม สำหรับการสอนชดเชย การสอบ และกิจกรรมโครงการต่าง ๆ ที่ได้รับการอนุมัติใช้ห้องเรียน ในระหว่างวันที่ 1 มิถุนายน - 30 กันยายน 2554

4.1 การสอบ	3	รายการ
4.2 การสอนชดเชย	17	วิชา
4.3 กิจกรรม หรือโครงการ	29	โครงการ



เอกสารประกอบ

ภารกิจที่ 3.3

เอกสารประกอบภารกิจที่ 3.3

สรุปจำนวน O-NET ประจำปีการศึกษา 2553(19-20 กุมภาพันธ์ 2554)

ลำดับ	ชื่อสนามสอบ	จังหวัด	จำนวนนักเรียน	จำนวนนักเรียน สอบ 6 วิชา	จำนวนห้องที่ใช้สอบ
1	กำแพงเพชรพิทยาคม	กำแพงเพชร	1,136	6,816	38
2	คลองขลุงราษฎร์รังสรรค์	กำแพงเพชร	947	5,682	32
3	คลองลานวิทยา	กำแพงเพชร	369	2,214	13
4	วัชรวิทยา	กำแพงเพชร	906	5,436	31
5	ชัยนาทพิทยาคม	ชัยนาท	1,340	8,040	45
6	ตากพิทยาคม	ตาก	1,443	8,658	48
7	สรรพพิทยาคม	ตาก	1,337	8,022	45
8	อุ้มผางพิทยาคม	ตาก	139	834	5
9	ตาคลีประชาสรรค์	นครสวรรค์	798	4,788	27
10	นครสวรรค์	นครสวรรค์	1,669	10,014	56
11	ไพศาลีพิทยา	นครสวรรค์	766	4,596	26
12	ลาดยาวพิทยาคม	นครสวรรค์	478	2,868	16
13	สตรีนครสวรรค์	นครสวรรค์	1,439	8,634	48
14	ตะพานหิน	พิจิตร	729	4,374	24
15	บางมูลนากภูมิพิทยาคม	พิจิตร	695	4,170	23
16	พิจิตรพิทยาคม	พิจิตร	1,614	9,684	55
17	นครไทย	พิษณุโลก	848	5,088	29
18	มหาวิทยาลัยนเรศวร	พิษณุโลก	3,451	20,706	115
19	วังทองพิทยาคม	พิษณุโลก	398	2,388	14
20	นิยมศิลป์อนุสรณ์	เพชรบูรณ์	666	3,996	23
21	เพชรพิทยาคม	เพชรบูรณ์	982	5,892	33
22	วิทยานุกูลนารี	เพชรบูรณ์	720	4,320	24
23	หนองไผ่	เพชรบูรณ์	821	4,926	28
24	หล่มสักพิทยาคม	เพชรบูรณ์	1,619	9,714	54
25	สวรรคค์อนันต์วิทยา	สุโขทัย	1,883	11,298	63
26	สุโขทัยพิทยาคม	สุโขทัย	1,438	8,628	48



เอกสารประกอบภารกิจที่ 3.3 (ต่อ)

สรุปจำนวน O-NET ประจำปีการศึกษา 2553(19-20 กุมภาพันธ์ 2554)

ลำดับ	ชื่อสนามสอบ	จังหวัด	จำนวนนักเรียน	จำนวนนักเรียน สอบ 6 วิชา	จำนวนห้องที่ใช้สอบ
27	น้ำปาดชนูปถัมภ์	อุดรดิตถ์	366	2,196	12
28	อุดรดิตถ์ตรุณี	อุดรดิตถ์	1,878	11,268	63
29	หนองฉางวิทยา	อุทัยธานี	1,132	6,792	38
30	อุทัยวิทยาคม	อุทัยธานี	529	3,174	18
รวม			32,536	195,216	1,094

เอกสารประกอบภารกิจที่ 3.3 (ต่อ)

สรุปจำนวนผู้เข้าสอบทุกรายวิชา การสอบ Gat และ Pat ครั้งที่ 1/2553 (เดือนมีนาคม 2553)

ลำดับที่	รหัสสนาม	ชื่อสนามสอบ	จังหวัด	จำนวนห้องสอบ	จำนวนผู้เข้าสอบ
1	1018012001	โรงเรียนชัยนาทพิทยาคม	ชัยนาท	62	1,642
2	1053012004	โรงเรียนอุตรดิตถ์ดรุณี	อุตรดิตถ์	129	3,667
3	1060012001	โรงเรียนนครสวรรค์	นครสวรรค์	183	5,300
4	1060012006	โรงเรียนนวมินทราชูทิศ มัชฌิม	นครสวรรค์	75	2,200
5	1060032003	โรงเรียนตากลีประศาสน์	นครสวรรค์	62	1,664
6	1061012004	โรงเรียนอุทัยวิทยาคม	อุทัยธานี	71	1,893
7	1062012001	โรงเรียนกำแพงเพชรพิทยาคม	กำแพงเพชร	132	3,716
8	1063012001	โรงเรียนตากพิทยาคม	ตาก	80	2,301
9	1063022004	โรงเรียนสรรพยาพิทยาคม	ตาก	61	1,655
10	1064012001	โรงเรียนสุโขทัยวิทยาคม	สุโขทัย	86	2,323
11	1064022003	โรงเรียนสวรรคค่อนันต์วิทยา	สุโขทัย	74	1,927
12	1066012001	โรงเรียนพิจิตรพิทยาคม	พิจิตร	84	2,329
13	1066022001	โรงเรียนตะพานหิน	พิจิตร	69	1,890
14	1067012002	โรงเรียนวิทยานุกูลนารี	เพชรบูรณ์	141	3,971
15	1067022001	โรงเรียนหล่มสักวิทยาคม	เพชรบูรณ์	63	1,753
16	1465102000	มหาวิทยาลัยนเรศวร	พิษณุโลก	311	9,058
รวม				1,683	47,289



เอกสารประกอบภารกิจที่ 3.3 (ต่อ)

สรุปจำนวนผู้เข้าสอบทุกรายวิชา การสอบ Gat และ Pat ครั้งที่ 3/2553 (เดือนตุลาคม 2553)

ที่	รหัสสนามสอบ	ชื่อสนามสอบ	จังหวัด	จำนวนผู้เข้าสอบ	จำนวนห้อง
1	1018012001	ชัยนาทพิทยาคม	ชัยนาท	2,063	77
2	1053012004	อุตรดิตถ์ตรีณีนี	อุตรดิตถ์	4,133	144
3	1060012001	นครสวรรค์	นครสวรรค์	7,859	268
4	1060012003	สวนกุหลาบวิทยาลัย (จิระประวัตติ)	นครสวรรค์	339	13
5	1060012006	นวมินทรราชูทิศ มัชฌิม	นครสวรรค์	1,424	50
6	1060032003	ตากสิปราชสวรรณ	นครสวรรค์	1,671	63
7	1061012004	อุทัยพิทยาคม	อุทัยธานี	3,405	121
8	1062012001	กำแพงเพชรพิทยาคม	กำแพงเพชร	5,145	178
9	1062012004	วัชรวิทยา	กำแพงเพชร	585	21
10	1063012001	ตากพิทยาคม	ตาก	2,672	96
11	1063022004	สรรพพิทยาคม	ตาก	2,842	98
12	1064012001	สุโขทัยพิทยาคม	สุโขทัย	3,830	135
13	1064022003	สวรรคค่อนันต์วิทยา	สุโขทัย	2,068	71
14	1066012001	พิจิตรพิทยาคม	พิจิตร	3,408	124
15	1066022001	ตะพานหิน	พิจิตร	2,453	84
16	1067012002	วิทยานุกูลนารี	เพชรบูรณ์	5,489	190
17	1067022001	หล่มสักพิทยาคม	เพชรบูรณ์	3,054	107
18	1067032010	หนองไผ่	เพชรบูรณ์	1,293	47
19	1465102000	มหาวิทยาลัยนเรศวร	พิษณุโลก	12,134	414
รวม				65,867	2,301

เอกสารประกอบภารกิจที่ 3.3 (ต่อ)

สรุปจำนวนผู้เข้าสอบ PAT/GAT ครั้งที่ 2/2553 (เดือนกรกฎาคม 2553)

ที่	รหัสสนาม	ชื่อสนามสอบ	จังหวัด	จำนวนห้อง	จำนวนผู้เข้าสอบ
1	1018012001	ชัยนาทพิทยาคม	ชัยนาท	93	2,561
2	1053012004	อุตรดิตถ์ตรุณี	อุตรดิตถ์	164	4,764
3	1060012001	นครสวรรค์	นครสวรรค์	77	2,246
4	1060012003	สวนกุหลาบวิทยาลัย (จิระประวัติ)	นครสวรรค์	110	3,132
5	1060012006	นวมินทร์ราชูทิศ มัชฌิม	นครสวรรค์	131	3,729
6	1060032003	ตากลีประชาสรรค์	นครสวรรค์	60	1,639
7	1061012004	อุทัยพิทยาคม	อุทัยธานี	124	3,453
8	1062012001	กำแพงเพชรพิทยาคม	กำแพงเพชร	82	2,253
9	1062012004	วัชรวิทยา	กำแพงเพชร	101	3,009
10	1063012001	ตากพิทยาคม	ตาก	100	2,818
11	1063022004	สรรพพิทยาคม	ตาก	98	2,725
12	1064012001	สุโขทัยพิทยาคม	สุโขทัย	143	4,100
13	1064022003	สวรรคค่อนันต์วิทยา	สุโขทัย	72	2,068
14	1066012001	พิจิตรพิทยาคม	พิจิตร	111	3,177
15	1066022001	ตะพานหิน	พิจิตร	73	2,131
16	1067012001	เพชรพิทยาคม	เพชรบูรณ์	61	1,788
17	1067012002	วิทยานุกูลนารี	เพชรบูรณ์	128	3,702
18	1067022001	หล่มสักพิทยาคม	เพชรบูรณ์	97	2,768
19	1067032010	หนองไผ่	เพชรบูรณ์	39	1,117
20	1465102000	มหาวิทยาลัยนเรศวร	พิษณุโลก	364	10,749
รวม				2,228	63,929



เอกสารประกอบ

ภารกิจที่ 3.4

เอกสารประกอบภารกิจที่ 3.4

สถิติการให้บริการตรวจกระดาษคำตอบข้อสอบด้วยเครื่องอ่านสัญลักษณ์ด้วยแสง

แก่หน่วยงานภายในมหาวิทยาลัยนเรศวร

ที่	หน่วยงาน	จำนวนวิชา	จำนวนครั้ง
1	กองการศึกษาทั่วไป	22	75
2	คณะเกษตรศาสตร์ทรัพยากรธรรมชาติและสิ่งแวดล้อม	1	6
3	คณะวิทยาศาสตร์	5	9
4	คณะวิทยาศาสตร์การแพทย์	28	80
5	คณะสหเวชศาสตร์	1	2
6	คณะนิติศาสตร์	1	1
7	คณะมนุษยศาสตร์	2	3
8	คณะวิทยาการจัดการและสารสนเทศศาสตร์	9	24
9	คณะสังคมศาสตร์	10	17
10	สถาบันพัฒนาวิชาการด้านภาษา	1	4
รวม		80	221

หมายเหตุ จำนวนครั้งของการรับบริการ เช่น ข้อสอบกลางภาค ปลายภาค สำหรับนิสิตภาคปกติ ภาคพิเศษ และการสอบวัดความรู้ต่าง ๆ เฉพาะทาง การทดสอบภาษาอังกฤษในระดับบัณฑิตศึกษาแรกเข้า และสอบเพื่อขอสำเร็จการศึกษา การสอบวัดความรู้ทางเคมี และการสอบวัดความรู้ทางชีวเคมี

สถิติการให้บริการตรวจกระดาษคำตอบข้อสอบด้วยเครื่องอ่านสัญลักษณ์ด้วยแสง

แก่หน่วยงานภายนอกมหาวิทยาลัยนเรศวร

ที่	หน่วยงาน	จำนวน
1	สำนักงานเทศบาลเมือง จังหวัดตาก ในการสอบแข่งขันเพื่อบรรจุและแต่งตั้งให้เป็นพนักงานเทศบาลสามัญ ตำแหน่ง นักพัฒนาชุมชน 3 และตำแหน่งเจ้าหน้าที่วิเคราะห์นโยบายและแผน 3	292 แผ่น
2	บริษัท เนชั่น นิว เน็ตเวิร์ค จำกัด	346 แผ่น
รวม		638 แผ่น



เอกสารประกอบ

ภารกิจที่ 3.5

เอกสารประกอบภารกิจที่ 3.5

สถิติการให้บริการข้อมูลสารสนเทศแก่หน่วยงานต่าง ๆ ที่ขอความอนุเคราะห์

ที่	หน่วยงาน	ข้อมูลสารสนเทศ
1	สำนักงานเลขาธิการสภาการศึกษา	จำนวนนิสิตปีการศึกษา 2553 ที่มีคะแนนเฉลี่ยสะสมจำแนกตามช่วงคะแนน ระดับการศึกษา และกลุ่มสาขาวิชา
		จำนวนผู้เข้าใหม่ หลักสูตรภาคปกติ/พิเศษ ปีการศึกษา 2553 จำแนกตามระดับการศึกษา กลุ่มสาขาวิชา ISCED และเพศ
		จำนวนนิสิต หลักสูตรภาคปกติ/พิเศษ ปีการศึกษา 2553 จำแนกตามระดับการศึกษา กลุ่มสาขาวิชา ISCED และเพศ
		จำนวนผู้สำเร็จการศึกษา ปีการศึกษา 2552 จำแนกตามระดับการศึกษา กลุ่มสาขาวิชา ISCED และเพศ
2	องค์การบริหารส่วนตำบลท่าโพธิ์ อ.เมือง จ.พิษณุโลก	จำนวนนิสิตระดับปริญญาตรีหรือสูงกว่า ประจำปีการศึกษา 2554
3	ศูนย์แพทยศาสตรศึกษาชั้นคลินิก โรงพยาบาลพุทธชินราช จ.พิษณุโลก	ข้อมูลผลการเรียนของนิสิตแพทย์ รุ่น 1 - 14
4	กรมการจัดหางาน	ข้อมูลผู้สำเร็จการศึกษา ประจำปีการศึกษา 2553 และข้อมูลผู้กำลังศึกษา ประจำปีการศึกษา 2554
5	มูลนิธิสร้างสรรค์เด็ก	ผลการเรียนนิสิตที่รับทุนการศึกษา
6	บริษัท วิลล์เทคโนโลยี จำกัด	รายชื่อ ที่อยู่ เบอร์โทรศัพท์นิสิตชาย สาขาโยธา เครื่องกล ไฟฟ้า อุตสาหการ
7	สำนักงานสถิติจังหวัดพิษณุโลก	ข้อมูลจำนวนนิสิตประจำปี 2553 จำแนกตามเพศ
8	สำนักทะเบียนและวัดผล มหาวิทยาลัยสุโขทัยธรรมาธิราช	ข้อมูลประมวลชื่อหลักสูตร สาขาวิชา และปริญญาบัตร
9	สำนักแรงงานจังหวัดพิษณุโลก	จำนวนผู้สำเร็จการศึกษาระดับปริญญาตรีขึ้นไป ในปีการศึกษา 2553 จำแนกตามระดับการศึกษา กลุ่มสาขาวิชา



เอกสารประกอบภารกิจที่ 3.5 (ต่อ)

สถิติการให้บริการข้อมูลสารสนเทศแก่หน่วยงานต่าง ๆ ที่ขอความอนุเคราะห์

ที่	หน่วยงาน	ข้อมูลสารสนเทศ
10	มหาวิทยาลัยเทคโนโลยีพระจอมเกล้าธนบุรี	ข้อมูลอัตราส่วนการรับนิสิตจากโครงการต่าง ๆ จำนวนนิสิตที่สมัครเข้าศึกษา, จำนวนผู้มีสิทธิ์เข้าศึกษา, จำนวนผู้ลงทะเบียนในแต่ละปี และจำนวนนิสิตสละสิทธิ์ที่มาจากโรงเรียนในเขตกรุงเทพฯ และโรงเรียนต่างจังหวัด ประจำปีการศึกษา 2550 - 2553
11	บริษัท ปูนซีเมนต์ไทย จำกัด (มหาชน)	ข้อมูลรายชื่อ พร้อมทั้งที่อยู่ของนิสิตชั้นปีที่ 3 ที่มีเกรดเฉลี่ย 3.00 ขึ้นไป
12	สำนักงานคณะกรรมการการอุดมศึกษา สำนักอำนวยการ	ข้อมูลรายบุคคลนิสิต ภาคเรียนที่ 1 ปี 2554 ข้อมูลหลักสูตร ภาคเรียนที่ 1 ปี 2554
13	สำนักยุทธศาสตร์อุดมศึกษา ต่างประเทศ	ข้อมูลหลักสูตรนานาชาติ ประจำปีการศึกษา 2554
14	ประธานคณะกรรมการอำนวยการคัดเลือกบุคคล เข้าศึกษาในสถาบันอุดมศึกษา	ข้อมูลผู้ผ่านการคัดเลือกระดับปริญญาตรี ประเภท รับตรง และโครงการพิเศษ ประจำปีการศึกษา 2554 เพื่อตัดสิทธิ์ในระบบ Admission ประจำปี การศึกษา 2554
15	สำนักส่งเสริมและพัฒนาศักยภาพนักศึกษา	ข้อมูลนิสิตพิการ
16	ธนาคารกสิกรไทย	ข้อมูลนิสิตใหม่ ประจำปีการศึกษา 2554
17	กองกิจการนิสิต มหาวิทยาลัยนเรศวร	ข้อมูลที่ชำระเงินและไม่ได้ชำระเงินเข้ากองทุนสวัสดิภาพนักเรียนและนิสิต มหาวิทยาลัยนเรศวร ข้อมูลนิสิตพิการ ชั้นปีที่ 1 ประจำปีการศึกษา 2554 ข้อมูลนิสิตผู้กู้ยืมเงินกองทุนเงินให้กู้ยืมเพื่อการศึกษา ข้อมูลนิสิตที่ผ่านการคัดเลือกโครงการผู้มีความรู้ ความสามารถพิเศษด้านกีฬา ประจำปีการศึกษา 2554 ข้อมูลนิสิตที่ผ่านการคัดเลือกโครงการผู้มีความรู้ ความสามารถพิเศษด้านศิลปวัฒนธรรม (ลูกพระขนิศ) ประจำปีการศึกษา 2554 รายชื่อนิสิตที่นับถือศาสนาอิสลาม ประจำปี การศึกษา 2554 ข้อมูลนิสิตปัจจุบัน ประจำปีการศึกษา 2553

เอกสารประกอบภารกิจที่ 3.5 (ต่อ)

สถิติการให้บริการข้อมูลสารสนเทศแก่หน่วยงานต่าง ๆ ที่ขอความอนุเคราะห์

ที่	หน่วยงาน	ข้อมูลสารสนเทศ
18	กองแผนงาน มหาวิทยาลัยนเรศวร	ข้อมูลนิสิตเต็มเวลาเทียบเท่าประจำปีงบประมาณ 2554
		ข้อมูลนิสิตใหม่พร้อมประวัติ และรายได้ผู้ปกครอง
		ข้อมูลนิสิตปัจจุบัน ประจำปีการศึกษา 2554
		ข้อมูลการจัดสรรเงินค่าธรรมเนียม ประจำปีงบประมาณ 2554
		ข้อมูลบัณฑิตที่สำเร็จการศึกษา ประจำปีการศึกษา 2553
19	สถานภูมิภาคเทคโนโลยีอวกาศและภูมิภาคสารสนเทศฯ	ข้อมูลภูมิภาคผู้นำของนิสิตตั้งแต่ปีการศึกษา 2552 - ปัจจุบัน
20	สำนักหอสมุดกลาง มหาวิทยาลัยนเรศวร	ข้อมูลนิสิตใหม่ พร้อมรหัส BARCODE ประจำปีการศึกษา 2554





เอกสารประกอบ

ภารกิจที่ 5.1

เอกสารประกอบภารกิจที่ 5.1

สรุปจำนวนผู้สมัครสอบคัดเลือกเข้าศึกษาในมหาวิทยาลัยนเรศวร ระดับปริญญาตรี ระบบรับตรง
ผ่านระบบโปรแกรมรับสมัคร ปีการศึกษา 2554

ภาค	รหัสจังหวัด	ชื่อจังหวัด	จำนวนนักเรียน	จำนวนผู้สมัคร
ภาคเหนือตอนบน	50	เชียงใหม่	9,894	892
	51	ลำพูน	2,524	473
	52	ลำปาง	4,324	967
	54	แพร่	3,184	1,007
	55	น่าน	4,079	1,048
	56	พะเยา	3,632	834
	57	เชียงราย	7,735	860
	58	แม่ฮ่องสอน	1,103	93
รวมจำนวนภาคเหนือตอนบน			36,475	6,174
ภาคเหนือตอนล่าง	53	อุดรดิตถ์	2,240	989
	60	นครสวรรค์	5,161	2,317
	61	อุทัยธานี	1,691	690
	62	กำแพงเพชร	3,601	1,375
	63	ตาก	3,152	1,092
	64	สุโขทัย	3,540	1,401
	65	พิษณุโลก	5,460	3,073
	66	พิจิตร	2,895	1,286
	67	เพชรบูรณ์	6,174	2,436
รวมจำนวนภาคเหนือตอนล่าง			33,914	14,659
รวมทั้งหมด			70,389	20,833



เอกสารประกอบ

ภารกิจที่ 5.2

เอกสารประกอบภารกิจที่ 5.2

สถิติการใช้ระบบตัดเกรดออนไลน์ ปีการศึกษา 2553 ภาคเรียนที่ 2 - 3 และปีการศึกษา 2554 ภาคเรียนที่ 1

ที่	คณะวิชา	ปีการศึกษา	ภาคเรียน	จำนวนรายวิชา กลุ่มเรียนที่ เปิดสอน	จำนวนรายวิชา กลุ่มเรียนที่ใช้ ระบบตัดเกรด	คิดเป็นร้อยละ
1	มหาวิทยาลัยนเรศวรพะเยา	2553	2	18	18	100.00
2	วิทยาลัยพลังงานทดแทน	2553	2	36	32	88.89
		2553	3	12	12	100.00
		2554	1	31	28	90.32
3	กองการศึกษาทั่วไป	2553	2	194	180	92.78
		2553	3	24	23	95.83
		2554	1	199	185	92.96
4	วิทยาลัยนานาชาติ	2553	2	56	50	89.29
		2553	3	17	17	100.00
		2554	1	70	64	91.43
5	คณะเกษตรศาสตร์ ทรัพยากรธรรมชาติและ สิ่งแวดล้อม	2553	2	279	261	93.55
		2553	3	28	23	82.14
		2554	1	230	206	89.57
6	คณะเภสัชศาสตร์	2553	2	133	89	66.92
		2553	3	7	4	57.14
		2554	1	133	70	52.63
7	คณะวิทยาศาสตร์	2553	2	603	563	93.37
		2553	3	124	108	87.10
		2554	1	494	453	91.70



เอกสารประกอบภารกิจที่ 5.2 (ต่อ)

สถิติการใช้ระบบตัดเกรดออนไลน์ ปีการศึกษา 2553 ภาคเรียนที่ 2 - 3 และปีการศึกษา 2554 ภาคเรียนที่ 1

ที่	คณะวิชา	ปีการศึกษา	ภาคเรียน	จำนวนรายวิชา กลุ่มเรียนที่ เปิดสอน	จำนวนรายวิชา กลุ่มเรียนที่ใช้ ระบบตัดเกรด	คิดเป็นร้อยละ
8	คณะวิศวกรรมศาสตร์	2553	2	390	197	50.51
		2553	3	73	17	23.29
		2554	1	301	87	28.90
9	คณะศึกษาศาสตร์	2553	2	270	210	77.78
		2553	3	166	139	83.73
		2554	1	231	171	74.03
10	คณะแพทยศาสตร์	2553	2	31	3	9.68
		2554	1	301	4	1.33
11	คณะสาธารณสุขศาสตร์	2553	2	125	118	94.40
		2553	3	49	40	81.63
		2554	1	81	78	96.30
12	คณะวิทยาศาสตร์การแพทย์	2553	2	132	62	46.97
		2553	3	8	6	75.00
		2554	1	122	42	34.43
13	คณะพยาบาลศาสตร์	2553	2	109	27	24.77
		2553	3	64	2	3.13
		2554	1	51	9	17.65
14	คณะทันตแพทยศาสตร์	2553	2	30	12	40.00
		2554	1	60	22	36.67

เอกสารประกอบภารกิจที่ 5.2 (ต่อ)

สถิติการใช้ระบบตัดเกรดออนไลน์ ปีการศึกษา 2553 ภาคเรียนที่ 2 - 3 และปีการศึกษา 2554 ภาคเรียนที่ 1

ที่	คณะวิชา	ปีการศึกษา	ภาคเรียน	จำนวนรายวิชา กลุ่มเรียนที่ เปิดสอน	จำนวนรายวิชา กลุ่มเรียนที่ใช้ ระบบตัดเกรด	คิดเป็นร้อยละ
15	คณะสหเวชศาสตร์	2553	2	91	90	98.90
		2553	3	3	2	66.67
		2554	1	69	64	92.75
16	คณะสถาปัตยกรรมศาสตร์	2553	2	108	74	68.52
		2553	3	17	7	41.18
		2554	1	99	72	72.73
17	คณะนิติศาสตร์	2553	2	131	129	98.47
		2553	3	71	49	69.01
		2554	1	94	69	73.40
18	คณะมนุษยศาสตร์	2553	2	703	674	95.87
		2553	3	195	163	83.59
		2554	1	550	501	91.09
19	คณะวิทยาการจัดการและ สารสนเทศศาสตร์	2553	2	519	486	93.64
		2553	3	228	187	82.02
		2554	1	401	333	83.04
20	คณะสังคมศาสตร์	2553	2	315	244	77.46
		2553	3	102	65	63.73
		2554	1	218	142	65.14





เอกสารประกอบ

ภารกิจที่ 5.3

เอกสารประกอบภารกิจที่ 5.3

สถิติการใช้ระบบการประเมินอาจารย์ผู้สอนออนไลน์ ปีการศึกษา 2553 ภาคเรียนที่ 2 และปีการศึกษา 2554 ภาคเรียนที่ 1

ที่	คณะ	ปีการศึกษา	ภาคเรียน	ระดับบัณฑิต	จำนวนรายวิชาที่เปิดสอน	จำนวนนิสิตตอบแบบประเมิน
1	กองการศึกษาทั่วไป	2553	2	ปริญญาตรี แบบ 2 ภาคการศึกษา (ปกติ)	34	21,790
		2554	1	ปริญญาตรี แบบ 2 ภาคการศึกษา (ปกติ)	34	8,402
2	คณะเภสัชศาสตร์	2553	2	ปริญญาตรี แบบ 2 ภาคการศึกษา (ปกติ)	35	1,430
		2554	1	ปริญญาตรี แบบ 2 ภาคการศึกษา (ปกติ)	24	1,065
3	คณะวิทยาศาสตร์	2553	2	ปริญญาตรี แบบ 2 ภาคการศึกษา (ปกติ)	131	8,087
		2553	2	ปริญญาตรี แบบ 3 ภาคการศึกษา (พิเศษ)	11	184
		2553	2	ปริญญาตรี แบบ 3 ภาคการศึกษา (พิเศษ)	11	13
		2553	3	ปริญญาตรี แบบ 3 ภาคการศึกษา (พิเศษ)	3	184
		2553	3	ปริญญาตรี แบบ 3 ภาคการศึกษา (พิเศษ)	3	13
		2553	3	ปริญญาตรี แบบ 1 ภาคการศึกษา (ปกติ)	8	81
		2553	2	ปริญญาโท แบบ 2 ภาคการศึกษา (ปกติ)	34	89
		2553	2	ปริญญาโท แบบ 3 ภาคการศึกษา (พิเศษ)	7	176
		2553	2	ปริญญาเอก แบบ 2 ภาคการศึกษา (ปกติ)	6	15
		2554	1	ปริญญาตรี แบบ 2 ภาคการศึกษา (ปกติ)	40	1,289
2554	1	ปริญญาเอก แบบ 2 ภาคการศึกษา (ปกติ)	1	2		

เอกสารประกอบภารกิจที่ 5.3 (ต่อ)

สถิติการใช้ระบบการประเมินอาจารย์ผู้สอนออนไลน์ ปีการศึกษา 2553 ภาคเรียนที่ 2 และปีการศึกษา 2554 ภาคเรียนที่ 1

ที่	คณะ	ปีการศึกษา	ภาคเรียน	ระดับนิสิต	จำนวนรายวิชาที่เปิดสอน	จำนวนนิสิตตอบแบบประเมิน
4	คณะวิศวกรรมศาสตร์	2553	2	ปริญญาตรี แบบ 2 ภาคการศึกษา (ปกติ)	121	3,505
		2553	2	ปริญญาตรี แบบ 2 ภาคการศึกษา (พิเศษ)	39	213
		2553	2	ปริญญาโท แบบ 2 ภาคการศึกษา (ปกติ)	3	3
		2553	2	ปริญญาโท แบบ 3 ภาคการศึกษา (พิเศษ)	4	15
		2553	2	ปริญญาโท แบบ 3 ภาคการศึกษา (พิเศษ)	4	12
		2553	3	ปริญญาโท แบบ 3 ภาคการศึกษา (พิเศษ)	4	15
5	คณะศึกษาศาสตร์	2553	3	ปริญญาโท แบบ 3 ภาคการศึกษา (พิเศษ)	4	12
		2553	3	ปริญญาโท แบบ 3 ภาคการศึกษา (พิเศษ)	4	12
		2554	1	ปริญญาตรี แบบ 2 ภาคการศึกษา (ปกติ)	125	2,640
		2554	1	ปริญญาโท แบบ 2 ภาคการศึกษา (ปกติ)	5	7
6	คณะสาธารณสุขศาสตร์	2554	1	ปริญญาโท แบบ 3 ภาคการศึกษา (พิเศษ)	3	4
		2553	2	ปริญญาเอก แบบ 2 ภาคการศึกษา (ปกติ)	7	22
		2553	2	ประกาศนียบัตร(สูงกว่าป.ตรี) แบบ 2 ภาคการศึกษา	3	5
7	คณะวิทยาศาสตร์การแพทย์	2553	2	ปริญญาตรี แบบ 2 ภาคการศึกษา (ปกติ)	33	880
		2554	1	ปริญญาตรี แบบ 2 ภาคการศึกษา (ปกติ)	36	1,349
		2553	2	ปริญญาตรี แบบ 2 ภาคการศึกษา (ปกติ)	32	2,583
		2554	1	ปริญญาตรี แบบ 2 ภาคการศึกษา (ปกติ)	37	4,285





เอกสารประกอบ

ภารกิจที่ 5.4

เอกสารประกอบภารกิจที่ 5.4

สถิติการใช้ระบบประเมินอาจารย์ที่ปรึกษา ปีการศึกษา 2553 ภาคเรียนที่ 2-3 และปีการศึกษา 2554 ภาคเรียนที่ 1

ที่	คณะ	ปีการศึกษา	ภาคเรียน	จำนวน อาจารย์ที่ ปรึกษา	จำนวน นิสิตที่ตอบ แบบประเมิน
1	บัณฑิตวิทยาลัย	2553	2	1	5
		2553	3	1	1
		2554	1	1	1
2	วิทยาลัยพลังงานทดแทน	2554	1	2	3
3	วิทยาลัยนานาชาติ	2553	2	11	55
		2553	3	5	7
		2554	1	10	83
4	คณะเกษตรศาสตร์ทรัพยากรธรรมชาติและสิ่งแวดล้อม	2553	2	42	107
		2553	3	20	25
		2554	1	57	227
5	คณะเภสัชศาสตร์	2553	2	31	82
		2553	3	9	9
		2554	1	29	55
6	คณะวิทยาศาสตร์	2553	2	97	513
		2553	3	51	93
		2554	1	102	510
7	คณะวิศวกรรมศาสตร์	2553	2	67	321
		2553	3	29	41
		2554	1	62	307
8	คณะศึกษาศาสตร์	2553	2	30	162
		2553	3	21	41
		2554	1	27	126

เอกสารประกอบภารกิจที่ 5.4 (ต่อ)

สถิติการใช้ระบบประเมินอาจารย์ที่ปรึกษา ปีการศึกษา 2553 ภาคเรียนที่ 2-3 และปีการศึกษา 2554 ภาคเรียนที่ 1

ที่	คณะ	ปีการศึกษา	ภาคเรียน	จำนวน อาจารย์ที่ ปรึกษา	จำนวน นิสิตที่ตอบ แบบประเมิน
9	คณะแพทยศาสตร์	2553	2	32	64
		2553	3	4	4
		2554	1	40	75
10	คณะสาธารณสุขศาสตร์	2553	2	24	182
		2553	3	12	27
		2554	1	24	220
11	คณะวิทยาศาสตร์การแพทย์	2553	2	56	332
		2553	3	17	27
		2554	1	65	252
12	คณะพยาบาลศาสตร์	2553	2	18	65
		2553	3	6	6
		2554	1	21	45
13	คณะทันตแพทยศาสตร์	2553	2	35	276
		2553	3	4	4
		2554	1	37	276
14	คณะสหเวชศาสตร์	2553	2	33	430
		2553	3	9	12
		2554	1	37	434
15	คณะสถาปัตยกรรมศาสตร์	2553	2	34	116
		2553	3	7	8
		2554	1	32	115



เอกสารประกอบภารกิจที่ 5.4 (ต่อ)

สถิติการใช้ระบบประเมินอาจารย์ที่ปรึกษา ปีการศึกษา 2553 ภาคเรียนที่ 2-3 และปีการศึกษา 2554 ภาคเรียนที่ 1

ที่	คณะ	ปีการศึกษา	ภาคเรียน	จำนวน อาจารย์ที่ ปรึกษา	จำนวน นิสิตที่ตอบ แบบประเมิน
16	คณะนิติศาสตร์	2553	2	12	134
		2553	3	11	47
		2554	1	15	152
17	คณะมนุษยศาสตร์	2553	2	48	135
		2553	3	18	35
		2554	1	57	378
18	คณะวิทยาการจัดการและสารสนเทศศาสตร์	2553	2	48	395
		2553	3	33	91
		2554	1	47	339
19	คณะสังคมศาสตร์	2553	2	24	93
		2553	3	16	34
		2554	1	27	87



เอกสารประกอบ

ภารกิจที่ 5.5

เอกสารประกอบภารกิจที่ 5.5

สถิติการใช้ระบบอาจารย์ที่ปรึกษาออนไลน์ ปีการศึกษา 2553 - 2554

ที่	คณะ	จำนวนข้อความที่ส่งถึงนิสิต																รวม
		พ.ศ. 2553				พ.ศ. 2554												
		ต.ค.	พ.ย.	ธ.ค.	ม.ค.	ก.พ.	มี.ค.	เม.ย.	พ.ค.	มิ.ย.	ก.ค.	ส.ค.	ก.ย.					
1	มหาวิทยาลัยนครสวรรค์พะเยา	23	25	8	12	13	7	8	1	-	-	-	-	-	-	-	97	
2	วิทยาลัยนานาชาติ	-	-	-	-	-	-	-	1	-	-	-	-	-	-	-	1	
3	คณะเกษตรศาสตร์ทรัพยากรธรรมชาติและสิ่งแวดล้อม	1	-	-	-	-	-	1	-	-	-	-	-	-	-	-	2	
4	คณะเภสัชศาสตร์	-	-	-	-	-	-	-	-	-	-	-	-	-	-	-	0	
5	คณะวิทยาศาสตร์	-	3	1	10	-	-	-	-	-	3	3	1	4	25	25		
6	คณะวิศวกรรมศาสตร์	-	3	-	-	1	-	-	-	-	2	-	-	-	6	6		
7	คณะศึกษาศาสตร์	-	1	1	-	-	-	-	-	-	1	-	-	-	3	3		
8	คณะสาธารณสุขศาสตร์	-	2	-	-	-	-	-	-	-	-	-	-	-	2	2		
9	คณะวิทยาศาสตร์การแพทย์	-	-	-	-	-	-	-	-	-	-	1	-	-	1	1		
10	คณะพยาบาลศาสตร์	1	2	-	-	-	1	-	-	-	1	-	-	-	5	5		
11	คณะทันตแพทยศาสตร์	-	-	-	-	-	-	-	-	-	-	-	-	-	0	0		
12	คณะสหเวชศาสตร์	5	2	2	-	2	-	2	-	2	4	-	-	3	20	20		
13	คณะสถาปัตยกรรมศาสตร์	-	1	-	-	-	-	-	-	-	1	-	1	-	3	3		
14	คณะมนุษยศาสตร์	2	3	3	2	1	1	-	2	6	3	7	12	42	42			
15	คณะวิทยาการจัดการและสารสนเทศศาสตร์	3	3	-	1	-	-	-	-	3	-	1	-	11	11			
16	คณะสังคมศาสตร์	-	1	1	2	3	1	-	-	1	-	-	-	9	9			
	รวม	35	46	16	27	20	10	11	4	22	7	10	19	227	227			





เอกสารประกอบ
ภารกิจที่ 5.6

เอกสารประกอบภารกิจที่ 5.6
สถิติการจัดส่งเอกสารเพื่อแจ้งข้อมูลข่าวสารงานทะเบียนนิสิตและประมวลผล

ที่	ข้อมูลข่าวสาร	จำนวน (ฉบับ)
1	แจ้งผลการเรียนของนิสิตระดับปริญญาตรีถึงผู้ปกครอง	41,980
2	การแจ้งกำหนดการวันเปิด-ปิดภาคเรียน ให้นิสิตครูอาจารย์ประจำการ	490
3	การแจ้งกำหนดการเข้ารับพระราชทานปริญญาบัตร (วันที่ 7 กุมภาพันธ์ 2554)	7,804
รวม		50,274