

รายงานประจำปี

กองบริการการศึกษา สำนักงานอธิการบดี
มหาวิทยาลัยนเรศวร
ปี พ.ศ.2557



คำนำ

กองบริการการศึกษา มหาวิทยาลัยนเรศวร ได้ดำเนินการจัดทำรายงานประจำปี กองบริการการศึกษา ประจำปี พ.ศ. 2557 ฉบับนี้ ขึ้น เพื่อรายงานผลการปฏิบัติงานตั้งแต่ช่วงเดือน ตุลาคม 2556 – กันยายน 2557 ซึ่งประกอบด้วยเนื้อหา 3 ส่วน คือ

1. ข้อมูลพื้นฐานและสถานภาพปัจจุบันขององค์กร
2. งบประมาณการเงิน พัสดุ และงานสารบรรณ
3. รายงานผลปฏิบัติงานตามภารกิจ 5 ด้านของกองบริการการศึกษา

คณะผู้จัดทำ หวังเป็นอย่างยิ่งว่า ข้อมูลต่าง ๆ ในรายงานฉบับนี้จะเป็นประโยชน์ ในการดำเนินงานเพื่อพัฒนามหาวิทยาลัยต่อไป

กองบริการการศึกษา
กันยายน 2557

สารบัญ

	หน้า
● ข้อมูลพื้นฐานและสถานภาพปัจจุบัน	1
● โครงการสร้างและการบริหารงาน	2
● ฝั่งองค์กรการบริหาร	3
● รายงานสรุปด้านการเงิน งบประมาณ และพัสดุ ปีงบประมาณ 2557	4
● รายงานสรุปงานสารบรรณ ปีงบประมาณ 2557	10
● รายงานสรุปการดำเนินงานปี พ.ศ. 2557 (ตุลาคม 2556 – สิงหาคม 2557)	11
★ ภารกิจการสนับสนุนด้านการผลิตบัณฑิต	11
★ ภารกิจการสนับสนุนด้านมาตรฐานวิชาการ	12
★ ภารกิจการสนับสนุนการให้บริการวิชาการแก่สังคม	17
★ ภารกิจการสนับสนุนด้านการวิจัย	18
★ ภารกิจการสนับสนุนด้านบริหารจัดการและระบบสารสนเทศ	18
● ภาคผนวก	
เอกสารประกอบภารกิจที่ 1.1	19
สรุปจำนวนรับนิสิตมหาวิทยาลัยนเรศวร ประจำปีการศึกษา 2557	
เอกสารประกอบภารกิจที่ 1.2	28
สถิติการให้บริการระบบลงทะเบียนนิสิตออนไลน์ ปีการศึกษา 2556 – 2557	
เอกสารประกอบภารกิจที่ 1.3	29
สถิติการให้บริการด้านงานทะเบียนนิสิตและประมวลผล ปีงบประมาณ 2557	
เอกสารประกอบภารกิจที่ 2.1	34
การบริหารจัดการหลักสูตรของมหาวิทยาลัย ปี พ.ศ. 2557	
เอกสารประกอบภารกิจที่ 2.2	38
สถิติหลักสูตรทั้งหมด ปีการศึกษา 2557	
เอกสารประกอบภารกิจที่ 2.3	39
รายละเอียดการใช้ห้องเรียน อาคารเฉลิมพระเกียรติฯ และอาคารปราบไตรจักร ปีการศึกษา 2556 - 2557	
เอกสารประกอบภารกิจที่ 2.4	42
โครงการสหกิจศึกษาเครือข่ายภาคเหนือตอนล่าง ปีงบประมาณ 2557	
เอกสารประกอบภารกิจที่ 3.2	43
สรุปจำนวนผู้เข้าสอบ O-NET / GAT-PAT และวิชาสามัญ 7 วิชา ณ สนามสอบมหาวิทยาลัยนเรศวร ปีงบประมาณ 2557	
เอกสารประกอบภารกิจที่ 3.3	50
สถิติการให้บริการตรวจกระดาษคำตอบด้วยเครื่องอ่านสัญลักษณ์ด้วยแสง แก่หน่วยงานภายในมหาวิทยาลัยนเรศวร	

สารบัญ (ต่อ)

	หน้า
● ภาคผนวก (ต่อ)	
เอกสารประกอบภารกิจที่ 3.4	51
สถิติการให้บริการข้อมูลสารสนเทศแก่หน่วยงานต่าง ๆ	
เอกสารประกอบภารกิจที่ 5.1	54
สรุปจำนวนผู้สมัครสอบคัดเลือกเข้าศึกษาในมหาวิทยาลัยนเรศวร ผ่านระบบโปรแกรมรับสมัคร ปีการศึกษา 2557	
เอกสารประกอบภารกิจที่ 5.2	56
สถิติการใช้บริการระบบประเมินคุณภาพจัดการเรียนการสอนและสิ่งสนับสนุน การเรียนรู้ออนไลน์	
เอกสารประกอบภารกิจที่ 5.3	58
สถิติการให้บริการระบบประเมินอาจารย์ที่ปรึกษาออนไลน์ ปีการศึกษา 2556 - 2557	
เอกสารประกอบภารกิจที่ 5.4	60
สถิติการจัดส่งเอกสารเพื่อแจ้งข้อมูลข่าวสารงานทะเบียนนิติและประมวลผล ปีงบประมาณ 2557	
ภาพกิจกรรม	61

รายงานประจำปี พ.ศ. 2557
กองบริการการศึกษา มหาวิทยาลัยนเรศวร
(ระหว่างเดือนตุลาคม 2556 – กันยายน 2557)

ข้อมูลพื้นฐานและสถานภาพปัจจุบัน

✧ **ชื่อหน่วยงาน** : กองบริการการศึกษา สำนักงานอธิการบดี มหาวิทยาลัยนเรศวร

✧ **ที่ตั้ง** : ชั้นที่ 1 อาคารเฉลิมพระเกียรติ 72 พรรษา บรมราชินีนาถ
มหาวิทยาลัยนเรศวร เลขที่ 99 หมู่ 9 ต.ท่าโพธิ์ อ.เมือง
จ.พิษณุโลก 65000 โทร. 055-968301-3 โทรสาร 055-968321
www.acad.nu.ac.th

✧ **วิสัยทัศน์ (Vision)**

“ส่งเสริม สนับสนุน และให้บริการด้านการศึกษาที่ดี มีระบบและประสิทธิภาพ เพื่อทำให้มหาวิทยาลัยนเรศวร เป็นมหาวิทยาลัยระดับแนวหน้า ในกลุ่ม 10 อันดับแรกของประเทศ”

✧ **พันธกิจ (Mission)**

กองบริการการศึกษา กำหนดพันธกิจโดยมุ่งให้บริการทางวิชาการ และกระบวนการผลิตบัณฑิต อย่างเต็มศักยภาพ โดยกำหนดเป็นด้านต่างๆ ดังนี้

1. **สนับสนุนด้านการผลิตบัณฑิต**

การสนับสนุนและให้บริการทางการศึกษาแก่ คณะ/หน่วยงาน/นิสิต ตั้งแต่แรกเข้าจนสำเร็จการศึกษา ทุกระดับ ทั้งระดับปริญญาตรี โท และเอก

2. **สนับสนุนด้านมาตรฐานทางวิชาการ**

การสนับสนุนการให้บริการวิชาการ ตรวจสอบ รักษา ควบคุมมาตรฐานทางวิชาการ โดยครอบคลุม หลักสูตรทั้ง 3 กลุ่มวิชา คือ กลุ่มวิทยาศาสตร์เทคโนโลยี กลุ่มวิทยาศาสตร์สุขภาพ กลุ่มสังคมศาสตร์ ให้บริการ ด้านการจัดการเรียนการสอน อำนวยความสะดวกการใช้ห้องเรียน ห้องประชุม และพื้นที่ใช้สอยอื่นๆ แก่ผู้รับบริการ ทางการศึกษา

3. **สนับสนุนด้านการให้บริการทางวิชาการแก่สังคม**

การสนับสนุนให้บริการ แนะนำสัญญาฯ ร่วมงานตลาดนัดหลักสูตรเพื่อประชาสัมพันธ์หลักสูตรการเรียนการสอน ของมหาวิทยาลัย เพื่อให้ความรู้ด้านการศึกษาต่อ ในสถาบันอุดมศึกษา แก่ ครู นักเรียน ผู้ปกครอง และผู้สนใจ

4. **สนับสนุนด้านงานวิจัย**

การสนับสนุนให้บุคลากรในหน่วยงาน ทำงานวิจัยสถาบัน เพื่อพัฒนาองค์กรไปสู่เป้าหมาย และ สอดคล้องกับพันธกิจของมหาวิทยาลัย ที่จะก้าวสู่มหาวิทยาลัยแห่งการวิจัย

5. **สนับสนุนด้านบริหารจัดการและระบบสารสนเทศ**

การให้บริการผ่านระบบเครือข่ายคอมพิวเตอร์ เช่น การให้บริการรับลงทะเบียน ตรวจสอบผลการเรียน การแจ้งข้อมูลข่าวสาร

- **โครงสร้างและการบริหารงาน**

กองบริการการศึกษา แบ่งโครงสร้างการบริหารงานออกเป็น 5 งาน คือ งานรับเข้าศึกษา งานทะเบียนนิสิต และประมวลผล งานพัฒนาหลักสูตร งานสนับสนุนวิชาการ และงานธุรการ โดยแบ่งเป็นหน่วยงานย่อย ดังนี้

- 1. งานรับเข้าศึกษา**

- 1.1 หน่วยสารบรรณ
- 1.2 หน่วยรับบัณฑิตศึกษา
- 1.3 หน่วยรับปริญญาตรี
- 1.4 หน่วยออฟเซตอัดสำเนาและจัดรูปเล่ม
- 1.5 โครงการส่งเสริมการผลิตและจำหน่ายตำราและนวัตกรรมการเรียนการสอน

- 2. งานทะเบียนนิสิตและประมวลผล**

- 2.1 หน่วยสารบรรณ
- 2.2 หน่วยทะเบียนนิสิตและประมวลผล
- 2.3 หน่วยคอมพิวเตอร์
- 2.4 หน่วยจัดการเรียนการสอน

- 3. งานพัฒนาหลักสูตร**

- 3.1 หน่วยสารบรรณ
- 3.2 หน่วยหลักสูตรกลุ่มวิทยาศาสตร์เทคโนโลยี
- 3.3 หน่วยหลักสูตรกลุ่มวิทยาศาสตร์สุขภาพ
- 3.4 หน่วยหลักสูตรกลุ่มมนุษยศาสตร์และสังคมศาสตร์

- 4. งานสนับสนุนวิชาการ**

- 4.1 หน่วยสารบรรณ
- 4.2 หน่วยส่งเสริมและบริการวิชาการ
- 4.3 หน่วยประชาสัมพันธ์

- 5. งานธุรการ**

- 5.1 หน่วยสารบรรณ
- 5.2 หน่วยงบประมาณ การเงิน
- 5.3 หน่วยพัสดุ ครุภัณฑ์
- 5.4 หน่วยบุคคลและสวัสดิการ
- 5.5 หน่วยอาคารสถานที่และซ่อมบำรุง

ปัจจุบันกองบริการการศึกษามีโครงสร้างในการบริหารงาน มีจำนวนบุคลากรทั้งสิ้น 58 คน คือ ผู้บริหาร 1 คน งานรับเข้าศึกษา 8 คน งานทะเบียนนิสิตและประมวลผล 18 คน งานพัฒนาหลักสูตร 6 คน งานสนับสนุนวิชาการ 5 คน และงานธุรการ 20 คน

• ฝั่งองค์กรการบริหาร

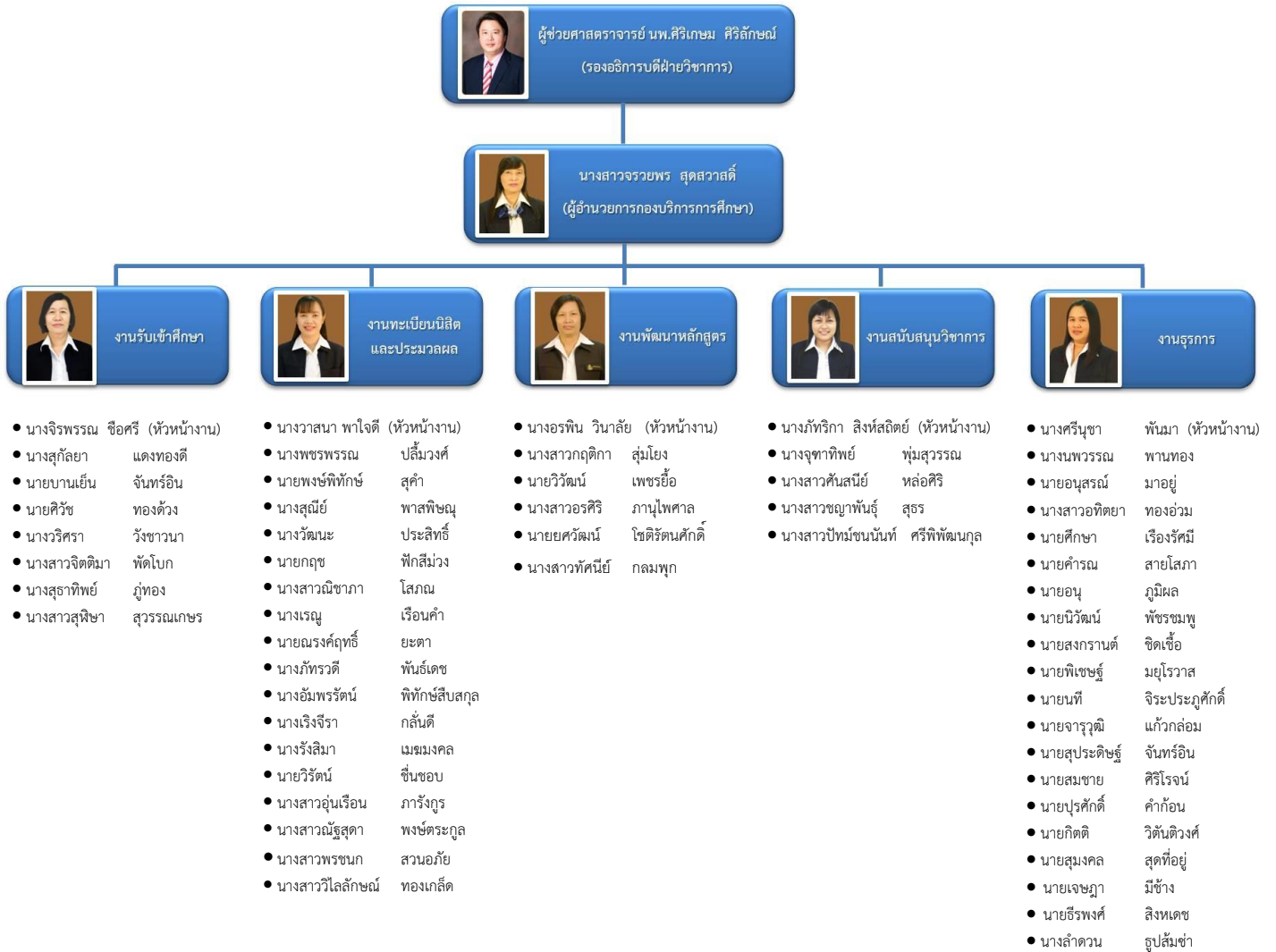

รายงานสรุปด้านการเงิน งบประมาณ และพัสดุ ปีงบประมาณ 2557

ตารางที่ 1 งบประมาณรายได้ที่ได้รับจัดสรร ปีงบประมาณ 2557

กองทุนทั่วไป (บาท)	กองทุนสินทรัพย์ถาวร (บาท)	กองทุนสำรอง (บาท)	รวม (บาท)
10,555,322.00	596,000.00	480,000	11,631,322.00

หมายเหตุ กองบริการการศึกษา ได้รับจัดสรรกองทุนสินทรัพย์ถาวร เป็นเงิน 390,000.- บาท
ได้รับเงินโอนจากกองการศึกษาทั่วไป กองทุนสินทรัพย์ถาวร ค่าซ่อมแซมบำรุงรักษา เป็นเงิน 206,000.- บาท

กองทุนสำรอง จำนวน 480,000.- บาท ค่าจ้างทำหนังสือคู่มือปริญญาโท English Prospectus
อยู่ระหว่างดำเนินการเบิกจ่ายได้ดำเนินการกันเงินงบประมาณแล้ว

แผนภูมิที่ 1 แสดงงบประมาณรายได้ที่ได้รับจัดสรร ปีงบประมาณ 2557

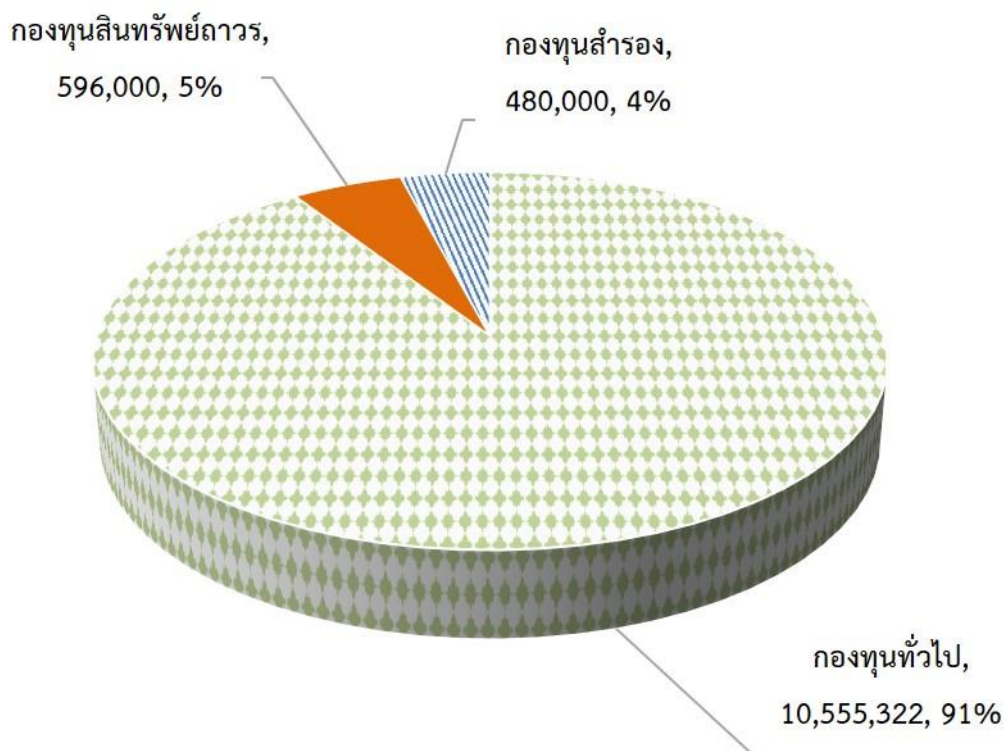

ตารางที่ 2 งบประมาณที่ได้รับจัดสรร ปีงบประมาณ 2557 จำแนกหมวดรายจ่าย

หมวดรายจ่าย	ได้รับจัดสรรและได้รับเงินโอนจากหมวดอื่น	จ่ายจริง	คงเหลือ	เบิกจ่ายร้อยละ
1. กองทุนทั่วไป				
1.1 ค่าจ้างชั่วคราว	4,142,328	3,687,912.43	454,415.57	89.03
1.2 ค่าตอบแทนใช้สอยและวัสดุ	1,745,984 (ได้รับโอนเงินเพิ่มจากกองทุน สินทรัพย์ถาวร 64,000)	1,580,648.79	229,335.21	87.33
1.3 เงินอุดหนุน	5,100,000	4,508,765	591,235	88.41
รวม	11,052,312	9,777,326.22	1,274,985.78	88.46
2. กองทุนสินทรัพย์ถาวร				
2.1 ค่าตอบแทนใช้สอยและวัสดุ	300,000 (ได้รับโอนเงินเพิ่มจากกองทุน การศึกษาทั่วไป 206,000)	270,179.30	235,820.70	53.40
2.2 ค่าครุภัณฑ์	90,000	90,000	0	100
รวม	596,000	360,179.30	235,820.70	60.43
3. กองทุนสำรอง (จัดทำคู่มือ Graduate Prospectus)				
2.1 ค่าตอบแทนใช้สอยและวัสดุ	480,000	370,000	110,000	77.08
รวม	480,000	370,000	110,000	77.08
รวม	12,128,312	10,507,505.52	1,620,806.48	86.64

หมายเหตุ ที่โอนเงินจากกองทุนสินทรัพย์ถาวรเนื่องจาก จำนวน 64,000. บาท เป็นค่าจ้างทำใบรับรองคุณวุฒิและใบ Transcript กองทุนสำรอง จำนวน 480,000.- บาท ค่าจ้างทำหนังสือคู่มือปริญญาโท English Prospectus อยู่ระหว่างดำเนินการเบิกจ่ายได้ดำเนินการกันเงินงบประมาณแล้ว

แผนภูมิที่ 2 แสดงรายจ่ายหมวดกองทุนทั่วไป ปีงบประมาณ 2557

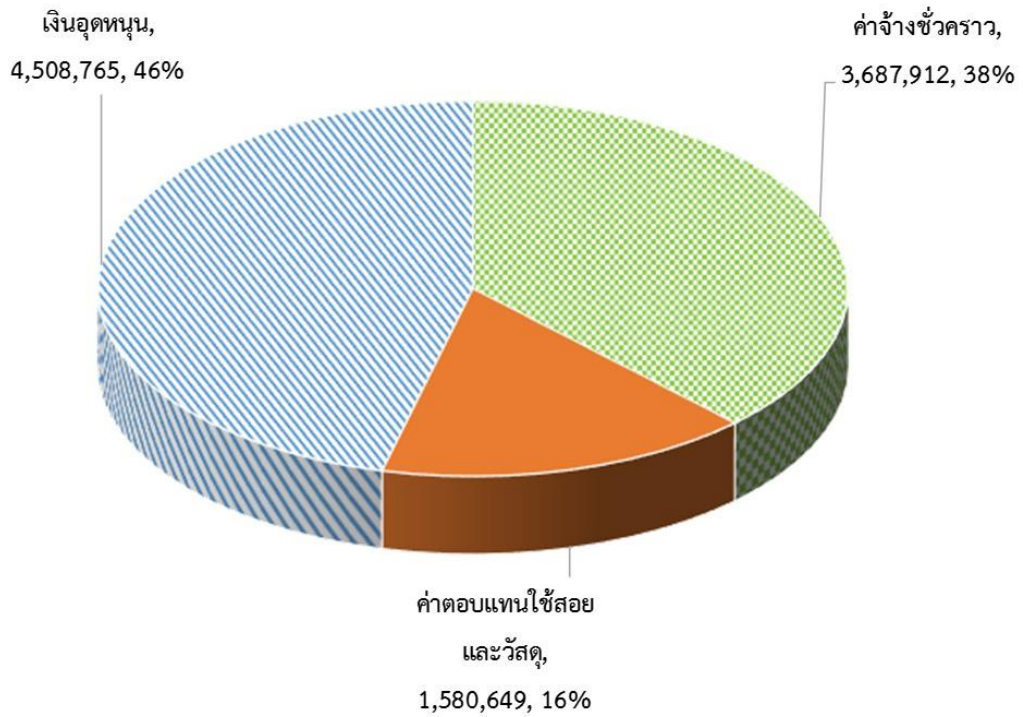

แผนภูมิที่ 3 แสดงรายจ่ายหมวดกองทุนสินทรัพย์ถาวร ปีงบประมาณ 2557

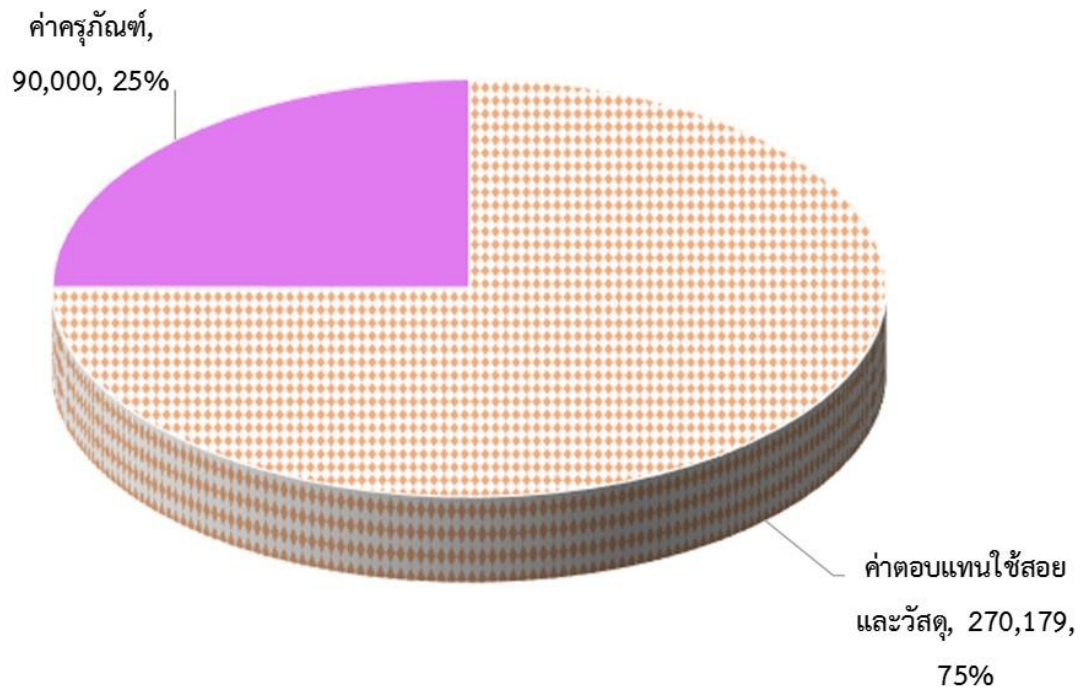

ตารางที่ 3 งบประมาณหมวดเงินอุดหนุนที่ได้รับจัดสรร ปีงบประมาณ 2557 จำแนกตามโครงการ

หมวดรายจ่าย	ได้รับจัดสรร	จ่ายจริง	คงเหลือ	เบิกจ่าย ร้อยละ
1. โครงการพัฒนากระบวนการจัดการเรียน การสอน	2,000,000	1,676,485	323,515	80.39
2. โครงการสนับสนุนการผลิตบัณฑิต	2,000,000	1,831,710	168,290	88.41
3. โครงการสนับสนุนสวัสดิการนิสิต	1,000,000 (รับเงินโอนจาก หมวดกองทุนสำรอง เพิ่ม 40,000และ หมวดค่าใช้จ่าย รางวัลเรียนดี 350,000)	1,390,000	0	100
4. โครงการบริหารพัฒนาบุคลากร	100,000 (โอนเงินไปหมวด ค่าตอบแทน ใช้สอย และวัสดุ 50,000)	30,570	19,430	61.14
รวมทั้งสิ้น	5,050,000	4,928,765	511,235	97.60

แผนภูมิที่ 4 แสดงรายจ่ายจำแนกตามโครงการหมวดเงินอุดหนุน ปีงบประมาณ 2557

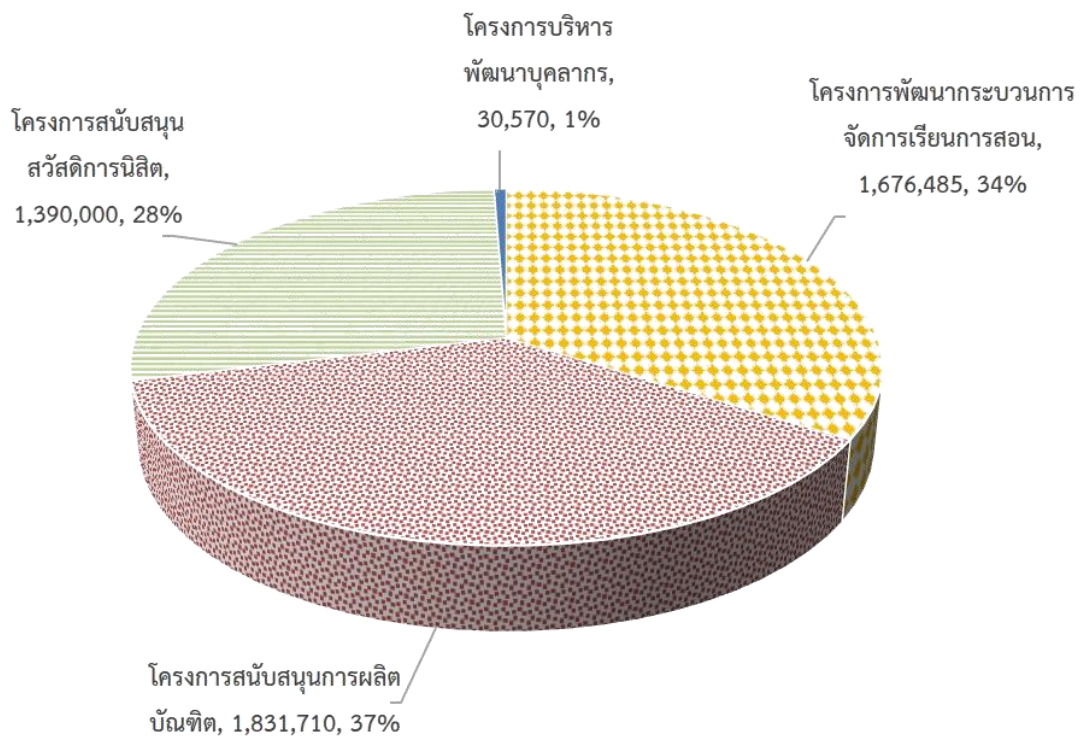

ตารางที่ 4 งบประมาณแผ่นดินที่ได้รับจัดสรร ปีงบประมาณ 2557

งบบุคลากร	งบดำเนินงาน	กองทุนสินทรัพย์ถาวร	งบอุดหนุน กองทุนนอกงบประมาณ	รวม (บาท)
6,176,190	173,900	28,500	248,000	6,626,590

แผนภูมิที่ 5 แสดงงบประมาณแผ่นดินที่ได้รับจัดสรร ปีงบประมาณ 2557

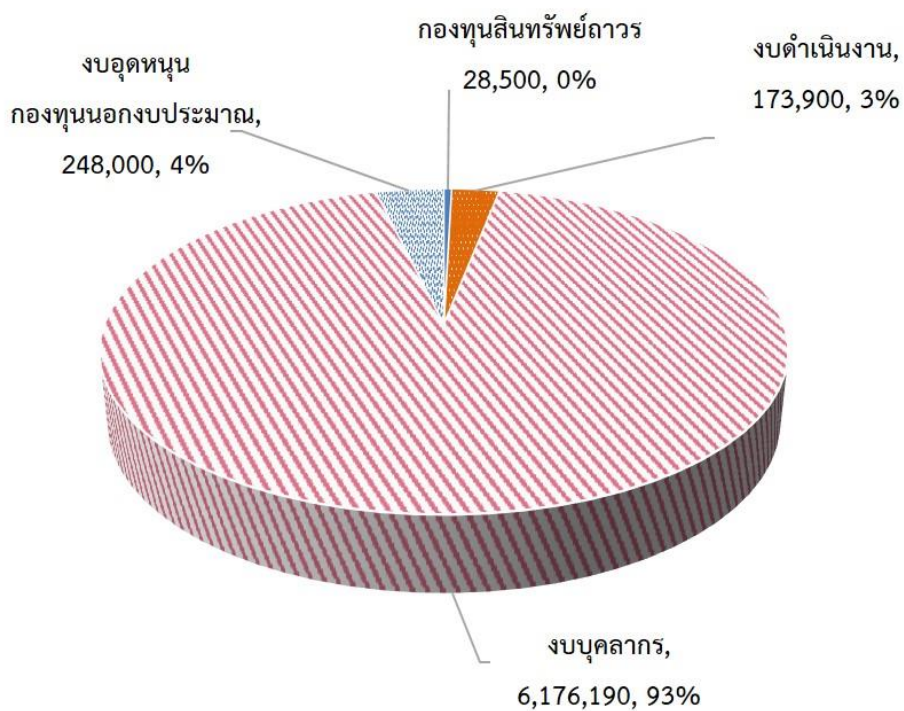

ตารางที่ 5 งบประมาณแผ่นดินที่ได้รับจัดสรร ปีงบประมาณ 2557 จำแนกหมวดรายจ่าย

หมวดรายจ่าย	ได้รับจัดสรร	จ่ายจริง	คงเหลือ	เบิกจ่าย ร้อยละ
1. งบบุคลากร				
1.1 เงินเดือน และค่าจ้างประจำ	6,176,190 (ได้รับโอน งบประมาณ เพิ่มเติม 128,190)	6,176,190	128,190	97.97
รวม	6,304,380	6,176,190	128,190	97.97

หมวดรายจ่าย	ได้รับจัดสรร	จ่ายจริง	คงเหลือ	เบิกจ่าย ร้อยละ
2. งบดำเนินงาน				
2.1 ค่าตอบแทนใช้สอยวัสดุ	173,900	173,900	0	100
รวม	173,900	173,900	0	100
3. กองทุนสินทรัพย์ถาวร				
3.1 ค่าซ่อมบำรุงรักษาทรัพย์สิน	28,500	28,500	0	100
รวม	28,500	28,500	0	100
4. กองทุนนอกงบประมาณ				
4.1 โครงการจัดตั้งศูนย์บ่มเพาะวิสาหกิจในสถาบันอุดมศึกษา	248,000	164,906	83,094	66.49
รวม	248,000	164,906	83,094	66.49
รวมทั้งสิ้น	6,626,590	6,543,496	83,094	98.75

แผนภูมิที่ 6 แสดงรายจ่ายงบประมาณแผ่นดิน ปีงบประมาณ 2557

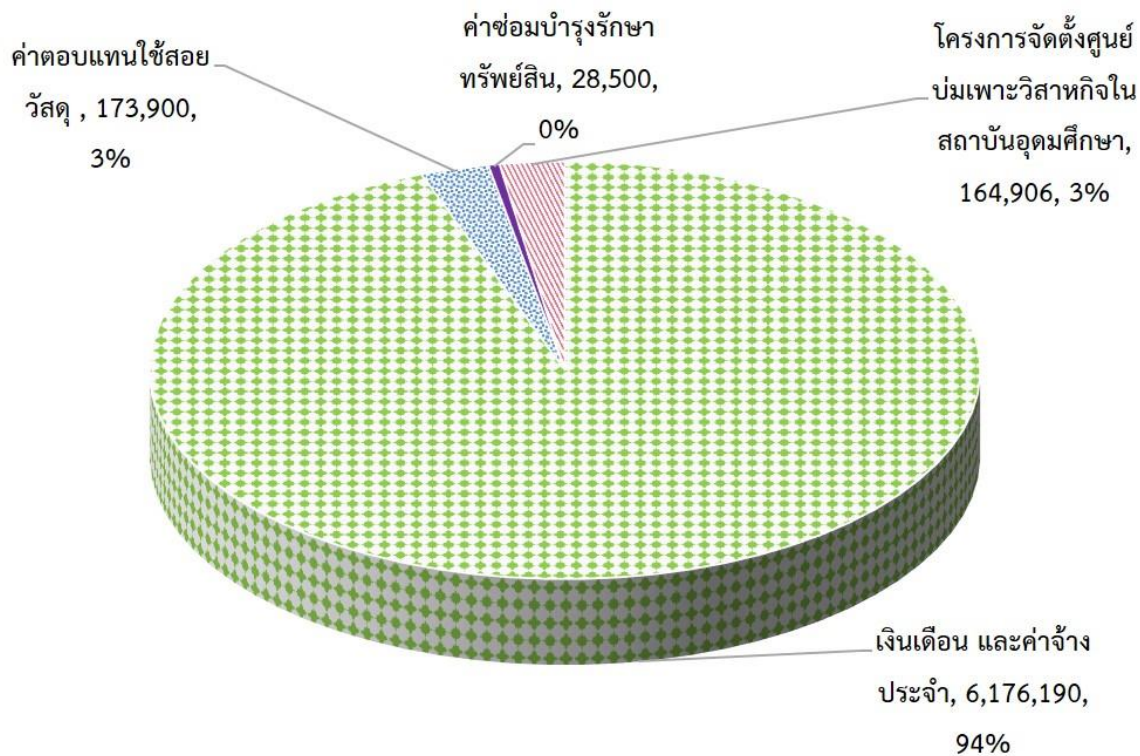

รายงานสรุปรงานสารบรรณ ปีงบประมาณ 2557

เดือน / ปี พ.ศ.	จำนวนหนังสือราชการภายนอก (เรื่อง)		จำนวนหนังสือราชการภายใน (เรื่อง)		รวมจำนวนหนังสือราชการทั้งหมด (เรื่อง)	จำนวนคำสั่ง (เรื่อง)	จำนวนครั้งการจัดประชุมคณะกรรมการกองบริการฯ
	รับเข้า	ส่งออก	รับเข้า	ส่งออก			
ตุลาคม 2556	97	615	661	857	2,230	10	1
พฤศจิกายน 2556	80	1,470	581	664	2,795	5	1
ธันวาคม 2556	64	175	686	1,298	2,223	8	1
มกราคม 2557	70	478	466	3,049	4,063	34	1
กุมภาพันธ์ 2557	78	170	326	509	1,083	23	1
มีนาคม 2557	81	185	271	201	738	3	1
เมษายน 2557	96	125	339	285	845	18	1
พฤษภาคม 2557	101	281	269	990	1,641	2	1
มิถุนายน 2557	81	217	337	992	1,627	6	1
กรกฎาคม 2557	102	105	513	1,680	2,400	5	1
สิงหาคม 2557	24	8	169	295	496	2	1
กันยายน 2557	150	282	429	5,157	6,018	5	1
รวมทั้งสิ้น	874	3,829	4,618	10,820	20,141	121	12

แผนภูมิที่ 7 แสดงจำนวนหนังสือราชการ เข้า - ออก ปีงบประมาณ 2557

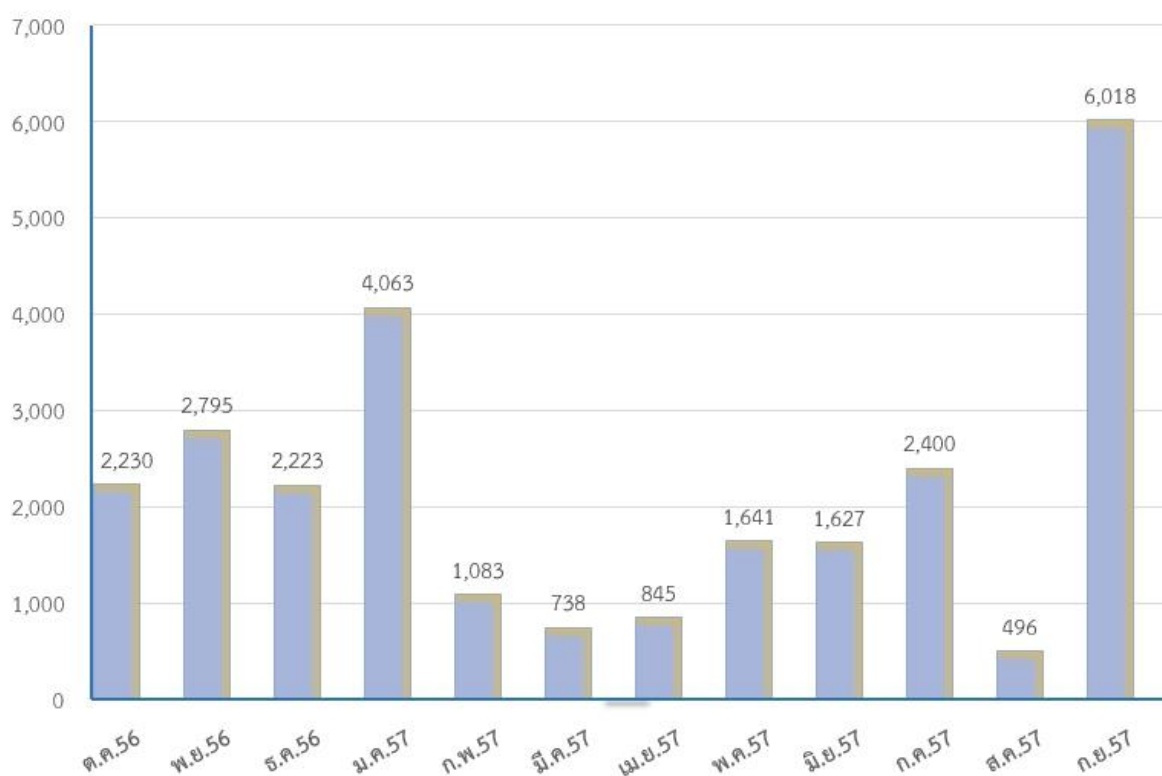

ภารกิจ	ผลการดำเนินงาน
1. สนับสนุนด้านการผลิตบัณฑิต	
1.1 การกำหนดนโยบายการรับเข้าศึกษา และการรายงานตัวขึ้นทะเบียนนิสิต	กองบริการการศึกษาได้จัดประชุมเพื่อพิจารณาจำนวนการรับเข้าศึกษาในระดับปริญญาตรี และบัณฑิตศึกษา ปีการศึกษา 2557 ซึ่งประกอบด้วยคณาบดีทุกคณะ และมีอธิการบดีเป็นประธานที่ประชุม ได้มีการกำหนดนโยบาย และจำนวนการรับนิสิตเข้าศึกษาในทุกคณะสาขา ดังมีรายงานจำนวน ผู้ผ่านการคัดเลือกเข้าศึกษา และผู้มารายงานตัวขึ้นทะเบียนนิสิตทุกระดับ 2557 (ตามเอกสารประกอบภารกิจที่ 1.1)
1.2 การลงทะเบียนเรียน	นิสิตทุกระดับได้ใช้ระบบทะเบียนออนไลน์ เพื่อลงทะเบียน มีจำนวน ดังนี้ <ul style="list-style-type: none">◆ ภาคเรียนที่ 2 ปีการศึกษา 2556 21,730 คน◆ ภาคเรียนที่ 3 ปีการศึกษา 2556 7,670 คน◆ ภาคเรียนที่ 1 ปีการศึกษา 2557 22,082 คน (มีรายละเอียดดังเอกสารประกอบภารกิจที่ 1.2)
1.3 การให้บริการดำเนินงานทะเบียนนิสิต	กองบริการการศึกษาได้ให้บริการดำเนินงานทะเบียนนิสิตตามการยื่นคำร้องต่าง ๆ ในปี 2557 ตั้งแต่เดือนตุลาคม 2556 – กันยายน 2557 จำนวน 27,650 เรื่อง (มีรายละเอียดดังเอกสารประกอบภารกิจที่ 1.3)
1.4 การสำเร็จการศึกษา	ในปีการศึกษา 2556 มีจำนวนผู้สำเร็จการศึกษาทุกระดับ จำนวน 5,412 คน ดังนี้ <ul style="list-style-type: none">◆ ปริญญาตรี 4,491 คน◆ ปริญญาโท 828 คน◆ ปริญญาเอก 93 คน

2. สนับสนุนมาตรฐานวิชาการ

2.1 การบริหารจัดการหลักสูตร

ข้อมูลการบริหารจัดการหลักสูตรของมหาวิทยาลัยในปี 2557 (ตั้งเอกสารประกอบภารกิจที่ 2.1)

2.2 การดำเนินงานตามมาตรฐาน TQF

กองบริการการศึกษาดำเนินการตามนโยบายมหาวิทยาลัย และสกอ. ในการปรับปรุงหลักสูตรและเปิดหลักสูตรใหม่ให้ เป็นไปตามกรอบมาตรฐานคุณวุฒิระดับอุดมศึกษาแห่งชาติ (TQF) โดยมีการตรวจสอบความถูกต้องของรูปแบบของ หลักสูตรให้เป็นไปตามมาตรฐานก่อนเสนอเข้าที่ประชุม คณะกรรมการชุดต่างๆ (ตั้งเอกสารประกอบภารกิจที่ 2.2)

2.3 การบริการด้านการจัดการเรียน การสอน

การให้บริการห้องเรียน อาคารเฉลิมพระเกียรติฯ และอาคาร ปราบไตรจักร ในปีการศึกษา 2556 – 2557 สำหรับการ จัดการเรียนการสอนในทุกระดับ คือ ปริญญาตรีและปริญญา โท ภาคปกติ/ภาคพิเศษ และครู-อาจารย์ประจำการ นอกจากนี้ ยังใช้สถานที่สำหรับกิจกรรมโครงการต่าง ๆ เช่น การสอบ การสอนชดเชย และโครงการอบรมต่าง ๆ (ตั้ง เอกสารประกอบภารกิจที่ 2.3)

2.4 โครงการ/กิจกรรมสนับสนุนการจัด การศึกษา

โครงการพัฒนาระบบอาจารย์ที่ปรึกษา

1. โครงการปฐมนิเทศและอบรมพัฒนาอาจารย์

มหาวิทยาลัยนเรศวร ประจำปี 2557

วันที่จัด 24 - 26 กรกฎาคม 2557

สถานที่ ณ ห้อง 210 อาคารเอกาทศรถ

มหาวิทยาลัยนเรศวร จ.พิษณุโลก

และ ณ สุโขทัย เฮอร์เทจ รีสอร์ท จ.สุโขทัย

จำนวนผู้เข้าร่วม วันที่ 24 ก.ค. 57 จำนวน 81 คน

วันที่ 25-26 ก.ค. 57 จำนวน 70 คน

ผลการดำเนินงาน ผู้ตอบแบบสอบถามมีความคิดเห็นต่อ ความเหมาะสม ในการดำเนินการจัดโครงการปฐมนิเทศ และอบรมพัฒนาอาจารย์มหาวิทยาลัยนเรศวร ประจำปี 2557 ในภาพรวมอยู่ในระดับมาก (ค่าเฉลี่ย 4.47)

2. ประเมินอาจารย์ที่ปรึกษาออนไลน์ ปีการศึกษา 2556

ผลประเมินพบว่านิสิตส่วนใหญ่มีเจตคติต่ออาจารย์

ที่ปรึกษาอยู่ในระดับมากที่สุด ซึ่งในภาคเรียนที่ 1

มีค่าเฉลี่ย 4.30

2. สนับสนุนมาตรฐานวิชาการ

2.4 โครงการ/กิจกรรมสนับสนุนการจัดการศึกษา (ต่อ)

การจัดทำคู่มืองานทะเบียนนิสิตฯ

ปีการศึกษา 2557 กองบริการการศึกษาจัดทำคู่มืองานทะเบียนนิสิตฯ สำหรับแจกนิสิตชั้นปีที่ 1 ทุกระดับและหน่วยงานต่าง ๆ รวมจำนวน 6,000 เล่ม

การจัดโครงการสหกิจศึกษาในประเทศ ปีการศึกษา 2556

จำนวนสถานประกอบการ	334 แห่ง
จำนวนนิสิตสหกิจศึกษา	693 คน
◆ คณะบริหารธุรกิจ	56 คน
เศรษฐศาสตร์และการสื่อสาร	
◆ คณะมนุษยศาสตร์	9 คน
◆ คณะวิทยาศาสตร์การแพทย์	9 คน
◆ คณะวิทยาศาสตร์	312 คน
◆ คณะเกษตรศาสตร์ฯ	262 คน
◆ คณะเภสัชศาสตร์	3 คน
◆ วิทยาลัยนานาชาติ	40 คน
◆ คณะพยาบาลศาสตร์	2 คน

โครงการหลักสูตรพัฒนาการเรียนการสอนของมหาวิทยาลัยนครสวรรค์ตามเป้าหมาย TQF

1. โครงการ Flipped Classroom : การเรียนรู้แนวใหม่ สำหรับศตวรรษที่ 21
วันเดือนปี : 10 ม.ค. 57
สถานที่ : ห้อง Main Conference
กองบริการเทคโนโลยีสารสนเทศและการสื่อสาร
ผลประเมิน : ผู้ตอบแบบประเมินมีความคิดเห็นต่อการดำเนินการจัดโครงการในระดับมากที่สุด (ค่าเฉลี่ย 4.54)
2. โครงการอบรมศาสตร์และศิลป์ : สอนอย่างไรให้ตรงใจผู้เรียน
วันเดือนปี : 11 – 12 ก.พ. 57
สถานที่ : ห้อง Main Conference กองบริการเทคโนโลยีสารสนเทศและการสื่อสาร
ผลประเมิน : ผู้ตอบแบบประเมินมีความคิดเห็นต่อการดำเนินการจัดโครงการในระดับมาก (ค่าเฉลี่ย 4.48)

2. สนับสนุนมาตรฐานวิชาการ

2.4 โครงการ/กิจกรรมสนับสนุนการจัดการศึกษา (ต่อ)

3. โครงการ Brain Based Learning : การจัดการเรียนรู้ เพื่อพัฒนาศักยภาพทางสมอง
วันเดือนปี : 25 ก.พ. 57
สถานที่ : ห้อง Main Conference กองบริการเทคโนโลยี สารสนเทศและการสื่อสาร
ผลประเมิน : ผู้ตอบแบบประเมินมีความคิดเห็นต่อการดำเนินการจัดโครงการในระดับมากที่สุด (ค่าเฉลี่ย 4.64)
4. โครงการสัมมนาเพื่อพัฒนาการบริหารจัดการหลักสูตรตามกรอบมาตรฐานคุณวุฒิการศึกษา
วันเดือนปี : 18 - 20 พ.ค. 57
สถานที่ : โรงแรมพูลแมน ขอนแก่น ราชา ออคิด และศึกษาดูงาน ณ มหาวิทยาลัยขอนแก่น
ผลประเมิน : ผู้ตอบแบบประเมินมีความคิดเห็นต่อการดำเนินการจัดโครงการในระดับมาก (ค่าเฉลี่ย 4.14)
5. โครงการ Mind Map : แผนที่จิตทัศน์เพื่อการเรียนการสอน
วันเดือนปี : 28 พ.ค. 57
สถานที่ : ห้องสัมมนาเอกาทศร 210 อาคารเอกาทศร
ผลประเมิน : ผู้ตอบแบบประเมินมีความคิดเห็นต่อการดำเนินการจัดโครงการในระดับมากที่สุด (ค่าเฉลี่ย 4.56)
6. โครงการอบรม เรื่อง การสอนแบบ Project Based Learning และ Active Learning
วันเดือนปี : 20 มิ.ย. 57
สถานที่ : ห้องสัมมนาเอกาทศร 210 อาคารเอกาทศร
ผลประเมิน : ผู้ตอบแบบประเมินมีความคิดเห็นต่อการดำเนินการจัดโครงการในระดับมากที่สุด (ค่าเฉลี่ย 4.63)

2. สนับสนุนมาตรฐานวิชาการ

2.4 โครงการ/กิจกรรมสนับสนุนการจัดการศึกษา (ต่อ)

7. โครงการ Problem Based Learning : สร้างปัญหาเพื่อแก้ปัญหา
วันเดือนปี : 17 ก.ค. 57
สถานที่ : ห้องสัมมนาเอกาทรศร 210
อาคารเอกาทรศร
ผลประเมิน : อยู่ในระหว่างดำเนินการ (ผู้เข้าร่วมโครงการประมาณ 54 คน)

**โครงการสหกิจศึกษาเครือข่ายภาคเหนือตอนล่าง
ประจำปีงบประมาณ 2556**

1. โครงการงานนิทรรศการสหกิจศึกษาเครือข่ายอุดมศึกษาภาคเหนือตอนล่าง ประจำปีการศึกษา 2556
วันเดือนปี : 3 มีนาคม 2557
สถานที่ : ณ ห้องประชุม 301 ชั้น 3 อาคารเอกาทรศร มหาวิทยาลัยนเรศวร

(ตามเอกสารประกอบภารกิจที่ 2.4)

2. โครงการเสริมสร้างความรู้เพื่อพัฒนาการจัดทำมาตรฐานผลการเรียนรู้ตามกรอบมาตรฐานคุณวุฒิระดับอุดมศึกษาในส่วนที่เกี่ยวข้องกับสหกิจศึกษา

วันเดือนปี : 15 - 16 สิงหาคม 2556

สถานที่ : ณ มหาวิทยาลัยราชภัฏอุตรดิตถ์

(ใช้เงินรับฝาก)

3. โครงการอบรมเชิงปฏิบัติการเรื่องการเขียนมคอ.4 และ มคอ.6 เครือข่ายสหกิจศึกษาภาคเหนือตอนล่าง

วันเดือนปี : 26 - 27 สิงหาคม 2556

สถานที่ : ณ มหาวิทยาลัยราชภัฏเพชรบูรณ์

(ใช้เงินรับฝาก)

4. โครงการงานนิทรรศการสหกิจศึกษาเครือข่ายอุดมศึกษาภาคเหนือตอนล่าง ประจำปีการศึกษา 2556

วันเดือนปี : ในวันที่ 3 มีนาคม 2557

สถานที่ : ณ ห้องประชุม 301 ชั้น 3 อาคารเอกาทรศร มหาวิทยาลัยนเรศวร และส่งผลงานเข้าร่วมประกวดระดับชาติ ในงานมหกรรมอุดมศึกษาไทย 2557 (ใช้เงินรับฝาก)

2. สนับสนุนมาตรฐานวิชาการ

2.4 โครงการ/กิจกรรมสนับสนุนการจัดการศึกษา (ต่อ)

5. ได้รับมอบหมายจากสำนักงานคณะกรรมการการอุดมศึกษาให้จัดการเสวนาวิชาการ เรื่อง "Strategy Challenge for International Co-operative Education in 21st Century" (ความท้าทายระดับกลยุทธ์สำหรับสหกิจศึกษานานาชาติ ในศตวรรษที่ 21) ในงานมหกรรมอุดมศึกษาไทย 2557

วันเดือนปี : 23-24 เมษายน 2557

สถานที่ : ณ อิมแพค ฟอรัม เมืองทองธานี

6. การจัดประชุมคณะทำงานส่งเสริมการพัฒนาสหกิจศึกษาเครือข่ายอุดมศึกษา ปี 2557

◆ ครั้งที่ 1/2557 วันเดือนปี : 15 มกราคม 2557

สถานที่ : ณ ห้องประชุมคณะรัฐมนตรี อาคาร ICIT มหาวิทยาลัยราชภัฏอุดรดิตถ์ จังหวัดอุดรดิตถ์

◆ ครั้งที่ 2/2557 วันเดือนปี : 9 เมษายน 2557

สถานที่ : ณ ห้องประชุมดุสิตา อาคาร 14 ชั้น 2 มหาวิทยาลัยราชภัฏนครสวรรค์ จังหวัดนครสวรรค์

◆ ครั้งที่ 3/2557 วันเดือนปี : 20 สิงหาคม 2557

สถานที่ : ณ ห้องเสลา 5 สำนักงานอธิการบดี มหาวิทยาลัยนเรศวร จังหวัดพิษณุโลก

โครงการส่งเสริมนิสิตที่มีผลการเรียนดีเด่น

มหาวิทยาลัยจัดให้มีการมอบรางวัลประกาศเกียรติคุณในผลสัมฤทธิ์ของคุณภาพบัณฑิตในกลุ่มสาขาต่าง ๆ เพื่อให้เกิดแรงบันดาลใจให้นิสิตใฝ่รู้ ใฝ่เรียน ใฝ่พัฒนาตนเองให้เป็นบัณฑิตที่มีคุณภาพก โดยได้จัดทำโครงการส่งเสริมนิสิตที่มีผลการเรียนดีเด่น ประจำปี 2556 ดังนี้

1. มอบเหรียญรางวัลเรียนดีประจำปีการศึกษา 2556 แก่นิสิตที่มีผลการเรียนสองภาคการศึกษาปกติ ไม่น้อยกว่า 30 หน่วยกิต และไม่เคยได้รับระดับชั้น F หรืออักษร U และต้องมีระดับชั้นสะสมเฉลี่ย 3.50 ขึ้นไป จำนวน 1,751 คน
2. มอบเงินรางวัลแก่นิสิตที่มีผลการเรียนสอบได้ระดับชั้นดีมาก หรือ เกรดเอ ตั้งแต่ 10 รายวิชาขึ้นไป โดยมีจำนวนหน่วยกิตรวมกันแล้ว ไม่น้อยกว่า 36 หน่วยกิต คนละ 5,000 บาท จำนวน 295 คน

3. สนับสนุนการให้บริการวิชาการแก่สังคม

3.1 การประชุมชี้แจงนโยบายการรับเข้าศึกษาให้กลุ่มเป้าหมายทราบ

จากนโยบายการรับเข้าศึกษา กองบริการการศึกษาจึงได้จัดทำโครงการประชุมชี้แจงเพื่อเตรียมความพร้อมในการจัดสอบคัดเลือกบุคคลเข้าศึกษาในมหาวิทยาลัยนเรศวร ระดับปริญญาตรี ระบบรับตรง (โควตา) ปีการศึกษา 2558 ขึ้นเพื่อเป็นการชี้แจงและทำความเข้าใจให้กับผู้บริหาร และอาจารย์แนะแนวของโรงเรียนต่าง ๆ ในเขต 9 จังหวัดภาคเหนือตอนล่าง ทราบถึงกระบวนการรับสมัคร การจัดสอบ เกณฑ์การสอบและเนื้อหาวิชาของแต่ละหลักสูตร ที่มหาวิทยาลัยเปิดสอนในระดับปริญญาตรี

วันที่จัด 22 สิงหาคม 2557

สถานที่ โรงละคร อาคารเฉลิมพระเกียรติ 72 พรรษา

จำนวนผู้เข้าร่วมสัมมนา 606 คน

ผลการประเมิน จากการสัมมนาดังกล่าวทำให้ผู้เข้าร่วมประชุมมีความรู้ความเข้าใจเกี่ยวกับการสอบระบบรับตรงของมหาวิทยาลัยนเรศวร โดยภาพรวมในระดับมาก (ค่าเฉลี่ย 4.08) โดยเฉพาะเรื่องขั้นตอนและวิธีการรับสมัครสอบคัดเลือกเพื่อเข้าศึกษาระดับปริญญาตรี และการสมัครสอบฯ ระบบรับตรง (โควตา) ผ่านระบบเครือข่ายอินเทอร์เน็ต มากที่สุด รองลงมา คือ เข้าใจนโยบายการรับสมัครสอบคัดเลือกนักเรียนเพื่อเข้าศึกษาในมหาวิทยาลัยนเรศวร ระดับปริญญาตรี ตามลำดับ

3.2 การเป็นศูนย์สอบในการจัดสอบ

O-NET, GAT PAT และการสอบวิชาสามัญ 7 วิชา ของสถาบันทดสอบทางการศึกษาแห่งชาติ (สทศ.)

สรุปจำนวนผู้เข้าสอบ O-NET, GAT-PAT และการสอบวิชาสามัญ 7 วิชา ณ สนามสอบมหาวิทยาลัยนเรศวร (ตั้งเอกสารประกอบภารกิจที่ 3.2)

3.3 การให้บริการตรวจกระดาษคำตอบ
ข้อสอบด้วยเครื่องอ่านสัญลักษณ์ด้วยแสง
ทั้งหน่วยงานภายในและภายนอก

ปี 2557 กองบริการการศึกษาให้บริการตรวจกระดาษคำตอบ ข้อสอบด้วยเครื่องอ่านสัญลักษณ์ด้วยแสงทั้งหน่วยงานภายใน และภายนอก (ตั้งเอกสารประกอบภารกิจที่ 3.3)

3.4 การให้บริการข้อมูลสารสนเทศแก่
หน่วยงานต่าง ๆ ที่ขอความอนุเคราะห์

ระหว่างเดือน ตุลาคม 2556 – กันยายน 2557 มีสถิติการให้บริการ (ตั้งเอกสารประกอบภารกิจที่ 3.4)

4. การสนับสนุนด้านการวิจัย

4.1 การทำโครงการวิจัยสถาบันของบุคลากร และการนำผลการวิจัยสู่การวางแผนพัฒนางานที่เกี่ยวข้อง

กองบริการการศึกษา ได้ดำเนินการจัดทำวิจัยสถาบัน เพื่อนำผลการวิจัยมาใช้ให้เกิดผลในทางปฏิบัติ จำนวนทั้งสิ้น 2 โครงการ โดยการสนับสนุนงบประมาณทั้งสิ้น 20,000.- บาท จากกองบริหารงานวิจัย ดังนี้

1. การประเมินการให้บริการ การใช้ห้องเรียนและสถานที่ภายในอาคารปราบไตรจักร ปีการศึกษา 2556
2. ความพึงพอใจการใช้บริการอาคารเฉลิมพระเกียรติ 72 พรรษา บรมราชินีนาถ และอาคารปราบไตรจักร มหาวิทยาลัยนเรศวร ปีการศึกษา 2556

5. สนับสนุนด้านบริหารจัดการและระบบสารสนเทศ

5.1 ระบบการรับเข้าศึกษา

รายงานสรุปยอดผู้สมัครเข้าศึกษาผ่านระบบรับเข้าศึกษา ในปีการศึกษา 2557 (ตั้งเอกสารประกอบภารกิจที่ 5.1)

5.2 การใช้บริการระบบประเมินคุณภาพการจัดการเรียนการสอนและสิ่งสนับสนุนการเรียนรู้

สถิติการใช้บริการระบบประเมินคุณภาพการจัดการเรียนการสอนและสิ่งสนับสนุนการเรียนรู้ ปีการศึกษา 2556 - 2557 (ตั้งเอกสารประกอบภารกิจที่ 5.2)

5.3 การใช้บริการระบบประเมินอาจารย์ที่ปรึกษาออนไลน์

สถิติการใช้ระบบประเมินอาจารย์ที่ปรึกษาออนไลน์ ปีการศึกษา 2556 - 2557 (ตั้งเอกสารประกอบภารกิจที่ 5.3)

5.4 ระบบการแจ้งข้อมูลข่าวสารงานทะเบียนนิสิตและประมวลผล

สถิติการจัดส่งเอกสารเพื่อแจ้งข้อมูลข่าวสารงานทะเบียนนิสิตและประมวลผล ปีงบประมาณ 2557 (ตั้งเอกสารประกอบภารกิจที่ 5.4)

ภาคผนวก



รายงานประจำปี กองบริการการศึกษา มหาวิทยาลัยนเรศวร
ปี พ.ศ. 2557

เอกสารประกอบภารกิจที่ 1.1



รายงานประจำปี กองบริการการศึกษา มหาวิทยาลัยนเรศวร
ปี พ.ศ. 2557

เอกสารประกอบภารกิจที่ 1.1
สรุปจำนวนรับนิสิต ระดับปริญญาตรี โครงการพิเศษต่างๆ, ระบบรับตรง (Quota) และ ระบบกลาง (Admissions)
มหาวิทยาลัยนเรศวร ประจำปีการศึกษา 2557

คณะ/หลักสูตร/สาขาวิชา	เป้าหมาย	โครงการพิเศษต่างๆ		ระบบรับตรง (QUOTA)		ระบบกลาง (Admissions)		รวมจำนวน รายงานตัว	คิดเป็น ร้อยละ
		ผ่าน สัมภาษณ์	รายงาน ตัว	ผ่าน สัมภาษณ์	รายงาน ตัว	ผ่าน สัมภาษณ์	รายงาน ตัว		
คณะเกษตรศาสตร์ ทรัพยากรธรรมชาติและสิ่งแวดล้อม									
หลักสูตรวิทยาศาสตรบัณฑิต สาขาวิชาวิทยาศาสตร์ การเกษตร	80	0	0	27	22	58	55	77	96.25
หลักสูตรวิทยาศาสตรบัณฑิต สาขาวิชาวิทยาศาสตร์ และเทคโนโลยีการอาหาร	80	3	3	16	16	58	53	72	90.00
หลักสูตรวิทยาศาสตรบัณฑิต สาขาวิชาภูมิศาสตร์	50	8	8	16	15	16	15	38	76.00
หลักสูตรวิทยาศาสตรบัณฑิต สาขาวิชาวิทยาศาสตร์ การประมง	50	11	8	15	11	28	23	42	84.00
หลักสูตรวิทยาศาสตรบัณฑิต สาขาวิชาทรัพยากรธรรมชาติและ สิ่งแวดล้อม	30	9	8	9	5	20	17	30	100.00
หลักสูตรวิทยาศาสตรบัณฑิต สาขาวิชาวิทยาศาสตร์และ เทคโนโลยีการอาหารสัตว์	40	2	0	14	12	28	27	39	97.50
รวม	330	33	27	97	81	208	190	298	90.30
คณะวิทยาศาสตร์									
หลักสูตรวิทยาศาสตรบัณฑิต สาขาวิชาคณิตศาสตร์	100	32	31	30	21	54	49	101	101.00
หลักสูตรวิทยาศาสตรบัณฑิต สาขาวิชาเคมี	100	33	30	28	19	55	52	101	101.00
หลักสูตรวิทยาศาสตรบัณฑิต สาขาวิชาชีววิทยา	100	10	9	29	18	76	70	97	97.00

คณะ/หลักสูตร/สาขาวิชา	เป้าหมาย	โครงการพิเศษต่างๆ		ระบบรับตรง (QUOTA)		ระบบกลาง (Admissions)		รวมจำนวน รายงานตัว	คิดเป็น ร้อยละ
		ผ่าน สัมภาษณ์	รายงาน ตัว	ผ่าน สัมภาษณ์	รายงาน ตัว	ผ่าน สัมภาษณ์	รายงาน ตัว		
หลักสูตรวิทยาศาสตร์บัณฑิต สาขาวิชาฟิสิกส์	50	4	4	13	9	41	40	53	106.00
หลักสูตรวิทยาศาสตร์บัณฑิต สาขาวิชาฟิสิกส์ประยุกต์ (พลังงาน วัสดุศาสตร์ คอมพิวเตอร์และอิเล็กทรอนิกส์)	60	1	1	15	10	46	44	55	91.67
หลักสูตรวิทยาศาสตร์บัณฑิต สาขาวิชาวิทยาการคอมพิวเตอร์	80	1	0	28	25	57	53	78	97.50
หลักสูตรวิทยาศาสตร์บัณฑิต สาขาวิชาเทคโนโลยีสารสนเทศ	80	0	0	39	30	53	48	78	97.50
หลักสูตรวิทยาศาสตร์บัณฑิต สาขาวิชาสถิติ	60	1	0	16	14	39	36	50	83.33
รวม	630	82	75	198	146	421	392	613	97.30
คณะวิศวกรรมศาสตร์									
หลักสูตรวิศวกรรมศาสตรบัณฑิต สาขาวิชาวิศวกรรม คอมพิวเตอร์	80	3	2	37	26	50	48	76	95.00
หลักสูตรวิศวกรรมศาสตรบัณฑิต สาขาวิชาวิศวกรรมเครื่องกล	80	4	2	24	18	65	61	81	101.25
หลักสูตรวิศวกรรมศาสตรบัณฑิต สาขาวิชาวิศวกรรมไฟฟ้า	80	4	1	15	5	73	69	75	93.75
หลักสูตรวิศวกรรมศาสตรบัณฑิต สาขาวิชาวิศวกรรมโยธา	80	3	2	29	25	56	53	80	100.00
หลักสูตรวิศวกรรมศาสตรบัณฑิต สาขาวิชาวิศวกรรม อุตสาหกรรม	80	2	1	41	35	47	43	79	98.75
หลักสูตรวิศวกรรมศาสตรบัณฑิต สาขาวิชาวิศวกรรมวัสดุ	40	1	1	18	15	24	21	37	92.50
หลักสูตรวิศวกรรมศาสตรบัณฑิต สาขาวิชาวิศวกรรม สิ่งแวดล้อม	40	1	0	18	13	27	26	39	97.50

คณะ/หลักสูตร/สาขาวิชา	เป้าหมาย	โครงการพิเศษต่างๆ		ระบบรับตรง (QUOTA)		ระบบกลาง (Admissions)		รวมจำนวน รายงานตัว	คิดเป็น ร้อยละ
		ผ่าน สัมภาษณ์	รายงาน ตัว	ผ่าน สัมภาษณ์	รายงาน ตัว	ผ่าน สัมภาษณ์	รายงาน ตัว		
หลักสูตรวิศวกรรมศาสตรบัณฑิต สาขาวิชาวิศวกรรมเคมี	40	3	3	10	3	26	25	31	77.50
รวม	520	21	12	192	140	368	346	498	95.77
คณะสถาปัตยกรรมศาสตร์									
หลักสูตรสถาปัตยกรรมศาสตรบัณฑิต	60	20	18	25	22	20	18	58	96.67
หลักสูตรศิลปกรรมศาสตรบัณฑิต สาขาวิชาออกแบบ ผลิตภัณฑ์และบรรจุภัณฑ์	40	3	3	18	14	26	25	42	105.00
หลักสูตรศิลปกรรมศาสตรบัณฑิต สาขาวิชาการออกแบบ สื่อนวัตกรรม	40	3	2	22	16	23	18	36	90.00
หลักสูตรศิลปกรรมศาสตรบัณฑิต สาขาวิชาออกแบบ ทัศนศิลป์	40	6	5	15	14	11	10	29	72.50
รวม	180	32	28	80	66	80	71	165	91.67
คณะทันตแพทยศาสตร์									
หลักสูตรทันตแพทยศาสตรบัณฑิต	27	18	17	12	11	0	0	28	103.70
หลักสูตรทันตแพทยศาสตรบัณฑิต (โครงการผลิตทันตแพทย์ เพิ่มพ.ศ. 2548-2557)	25	20	20	10	10	0	0	30	120.00
รวม	52	38	37	22	21	0	0	58	111.54
คณะพยาบาลศาสตร์									
หลักสูตรพยาบาลศาสตรบัณฑิต	120	36	34	30	24	70	57	115	95.83
รวม	120	36	34	30	24	70	57	115	95.83

คณะ/หลักสูตร/สาขาวิชา	เป้าหมาย	โครงการพิเศษต่างๆ		ระบบรับตรง (QUOTA)		ระบบกลาง (Admissions)		รวมจำนวน รายงานตัว	คิดเป็น ร้อยละ
		ผ่าน สัมภาษณ์	รายงาน ตัว	ผ่าน สัมภาษณ์	รายงาน ตัว	ผ่าน สัมภาษณ์	รายงาน ตัว		
คณะแพทยศาสตร์									
หลักสูตรแพทยศาสตรบัณฑิต (โครงการผลิตแพทย์เพิ่มเพื่อ ชาวชนบท)	80	90	90	0	0	0	0	90	112.50
หลักสูตรแพทยศาสตรบัณฑิต (โครงการผลิตแพทย์เพิ่มเพื่อ ชาวชนบท)รับจาก กสพท.	30	30	30	0	0	0	0	30	100.00
หลักสูตรแพทยศาสตรบัณฑิต (โครงการผลิตแพทย์เพิ่มเพื่อ ชาวชนบท (แพทย์ 5 ปี))	45	45	45	0	0	0	0	45	100.00
รวม	155	165	165	0	0	0	0	165	106.45
คณะเภสัชศาสตร์									
หลักสูตรเภสัชศาสตรบัณฑิต สาขาวิชาบริบาลเภสัชกรรม	100	2	2	29	16	90	87	105	105.00
หลักสูตรวิทยาศาสตรบัณฑิต สาขาวิชาวิทยาศาสตร์ เครื่องสำอาง	40	14	10	6	2	22	21	33	82.50
รวม	140	16	12	35	18	112	108	138	98.57
คณะวิทยาศาสตร์การแพทย์									
หลักสูตรวิทยาศาสตรบัณฑิต สาขาวิชาจุลชีววิทยา	80	19	18	27	20	52	47	85	106.25
หลักสูตรวิทยาศาสตรบัณฑิต สาขาวิชาวิทยาศาสตร์ การแพทย์	60	13	10	11	8	46	42	60	100.00
หลักสูตรวิทยาศาสตรบัณฑิต สาขาวิชาวิทยาศาสตร์ การแพทย์ (ตรีควบโท)	30	0	0	3	0	25	20	20	66.67

คณะ/หลักสูตร/สาขาวิชา	เป้าหมาย	โครงการพิเศษต่างๆ		ระบบรับตรง (QUOTA)		ระบบกลาง (Admissions)		รวมจำนวน รายงานตัว	คิดเป็น ร้อยละ
		ผ่าน สัมภาษณ์	รายงาน ตัว	ผ่าน สัมภาษณ์	รายงาน ตัว	ผ่าน สัมภาษณ์	รายงาน ตัว		
หลักสูตรวิทยาศาสตรบัณฑิต สาขาวิชาชีวเคมีและชีววิทยา โมเลกุล (ตรีควบโท)	18	3	3	9	9	13	11	23	127.78
หลักสูตรวิทยาศาสตรบัณฑิต สาขาวิชาพยาบาลวิทยากายวิภาค	20	4	4	10	9	12	11	24	120.00
รวม	208	39	35	60	46	148	131	212	101.92
คณะสหเวชศาสตร์									
หลักสูตรวิทยาศาสตรบัณฑิต สาขาวิชากายภาพบำบัด	60	2	1	28	22	34	30	53	88.33
หลักสูตรวิทยาศาสตรบัณฑิต สาขาวิชาเทคนิคการแพทย์	60	1	1	17	11	44	38	50	83.33
หลักสูตรวิทยาศาสตรบัณฑิต สาขาวิชาเทคโนโลยีหัวใจ และทรวงอก	40	1	0	10	5	41	38	43	107.50
หลักสูตรวิทยาศาสตรบัณฑิต สาขาวิชารังสีเทคนิค	60	1	1	30	22	37	37	60	100.00
หลักสูตรทัศนมาตรศาสตรบัณฑิต	30	4	3	11	10	15	15	28	93.33
รวม	250	9	6	96	70	171	158	234	93.60
คณะสาธารณสุขศาสตร์									
หลักสูตรสาธารณสุขศาสตรบัณฑิต	60	1	1	15	11	39	35	47	78.33
หลักสูตรวิทยาศาสตรบัณฑิต สาขาวิชาอนามัยสิ่งแวดล้อม	30	4	4	12	7	17	16	27	90.00
หลักสูตรวิทยาศาสตรบัณฑิต สาขาวิชาอาชีวอนามัยและความปลอดภัย	40	1	1	20	17	20	18	36	90.00
หลักสูตรการแพทย์แผนไทยประยุกต์บัณฑิต	30	14	14	13	11	11	9	34	113.33
รวม	160	20	20	60	46	87	78	144	90.00

คณะ/หลักสูตร/สาขาวิชา	เป้าหมาย	โครงการพิเศษต่างๆ		ระบบรับตรง (QUOTA)		ระบบกลาง (Admissions)		รวมจำนวน รายงานตัว	คิดเป็น ร้อยละ
		ผ่าน สัมภาษณ์	รายงาน ตัว	ผ่าน สัมภาษณ์	รายงาน ตัว	ผ่าน สัมภาษณ์	รายงาน ตัว		
คณะนิติศาสตร์									
หลักสูตรนิติศาสตรบัณฑิต	200	4	3	55	43	221	211	257	128.50
รวม	200	4	3	55	43	221	211	257	128.50
คณะมนุษยศาสตร์									
หลักสูตรศิลปศาสตรบัณฑิต สาขาวิชาพม่าศึกษา	30	0	0	8	7	21	18	25	83.33
หลักสูตรศิลปศาสตรบัณฑิต สาขาวิชาภาษาจีน	30	1	1	7	5	22	21	27	90.00
หลักสูตรศิลปศาสตรบัณฑิต สาขาวิชาภาษาญี่ปุ่น	30	1	1	14	13	16	12	26	86.67
หลักสูตรศิลปศาสตรบัณฑิต สาขาวิชาภาษาไทย	30	16	16	16	14	13	13	43	143.33
หลักสูตรศิลปศาสตรบัณฑิต สาขาวิชาภาษาฝรั่งเศส	40	0	0	16	10	26	22	32	80.00
หลักสูตรศิลปศาสตรบัณฑิต สาขาวิชาภาษาอังกฤษ	60	1	1	11	4	57	53	58	96.67
หลักสูตรศิลปศาสตรบัณฑิต สาขาวิชาภาษาเกาหลี	30	0	0	14	13	12	11	24	80.00
หลักสูตรศิลปศาสตรบัณฑิต สาขาวิชานาฏศิลป์ไทย	20	20	14	0	0	0	0	14	70.00
หลักสูตรศิลปศาสตรบัณฑิต สาขาวิชาดุริยางคศาสตร์ไทย	20	15	13	0	0	0	0	13	65.00
หลักสูตรศิลปศาสตรบัณฑิต สาขาวิชาดุริยางคศาสตร์ตะวันตก	20	27	26	0	0	0	0	26	130.00
รวม	310	81	72	86	66	167	150	288	92.90

คณะ/หลักสูตร/สาขาวิชา	เป้าหมาย	โครงการพิเศษต่างๆ		ระบบรับตรง (QUOTA)		ระบบกลาง (Admissions)		รวมจำนวน รายงานตัว	คิดเป็น ร้อยละ
		ผ่าน สัมภาษณ์	รายงาน ตัว	ผ่าน สัมภาษณ์	รายงาน ตัว	ผ่าน สัมภาษณ์	รายงาน ตัว		
คณะบริหารธุรกิจ เศรษฐศาสตร์และการสื่อสาร									
หลักสูตรนิเทศศาสตรบัณฑิต สาขาวิชาการประชาสัมพันธ์	80	13	12	29	24	49	48	84	105.00
หลักสูตรนิเทศศาสตรบัณฑิต สาขาวิชาการสื่อสารมวลชน	40	20	16	11	6	30	24	46	115.00
หลักสูตรนิเทศศาสตรบัณฑิต สาขาวิชาสารสนเทศเพื่อการสื่อสาร	50	3	3	20	16	35	33	52	104.00
หลักสูตรบริหารธุรกิจบัณฑิต สาขาวิชาการท่องเที่ยว	80	2	2	22	16	65	62	80	100.00
หลักสูตรบริหารธุรกิจบัณฑิต สาขาวิชาการจัดการธุรกิจ	80	24	21	21	18	58	50	89	111.25
หลักสูตรบริหารธุรกิจบัณฑิต สาขาวิชาคอมพิวเตอร์ธุรกิจ	60	6	6	33	32	27	24	62	103.33
หลักสูตรบริหารธุรกิจบัณฑิต สาขาวิชาการเงินและการธนาคาร	80	8	8	31	21	55	52	81	101.25
หลักสูตรบัญชีบัณฑิต	100	24	22	22	19	76	69	110	110.00
หลักสูตรเศรษฐศาสตรบัณฑิต	60	8	5	7	3	54	52	60	100.00
รวม	630	108	95	196	155	449	414	664	105.40
คณะศึกษาศาสตร์									
หลักสูตรการศึกษาระดับบัณฑิต สาขาวิชาคอมพิวเตอร์ (หลักสูตร 5 ปี)	40	19	16	23	19	1	1	36	90.00
หลักสูตรการศึกษาระดับบัณฑิต สาขาวิชาฟิสิกส์ (หลักสูตร 5 ปี)	40	2	1	11	11	25	24	36	90.00
หลักสูตรการศึกษาระดับบัณฑิต สาขาวิชาเคมี (หลักสูตร 5 ปี)	40	2	1	9	6	32	28	35	87.50

คณะ/หลักสูตร/สาขาวิชา	เป้าหมาย	โครงการพิเศษต่างๆ		ระบบรับตรง (QUOTA)		ระบบกลาง (Admissions)		รวมจำนวน รายงานตัว	คิดเป็น ร้อยละ
		ผ่าน สัมภาษณ์	รายงาน ตัว	ผ่าน สัมภาษณ์	รายงาน ตัว	ผ่าน สัมภาษณ์	รายงาน ตัว		
หลักสูตรการศึกษาระดับบัณฑิต สาขาวิชาชีววิทยา (หลักสูตร 5 ปี)	40	3	1	20	13	21	20	34	85.00
หลักสูตรการศึกษาระดับบัณฑิต สาขาวิชาคณิตศาสตร์ (หลักสูตร 5 ปี)	40	6	6	21	15	16	15	36	90.00
หลักสูตรการศึกษาระดับบัณฑิต สาขาวิชาภาษาไทย (หลักสูตร 5 ปี)	40	5	5	15	14	21	20	39	97.50
หลักสูตรการศึกษาระดับบัณฑิต สาขาวิชาภาษาอังกฤษ (หลักสูตร 5 ปี)	40	12	9	12	5	25	23	37	92.50
หลักสูตรการศึกษาระดับบัณฑิต สาขาวิชาพลศึกษาและวิทยาศาสตร์การออกกำลังกาย (หลักสูตร 5 ปี)	25	3	1	0	0	20	18	19	76.00
รวม	305	52	40	111	83	161	149	272	89.18
คณะสังคมศาสตร์									
หลักสูตรรัฐศาสตรบัณฑิต	60	0	0	17	13	46	44	57	95.00
หลักสูตรวิทยาศาสตรบัณฑิต สาขาวิชาจิตวิทยา	50	7	5	14	9	34	30	44	88.00
หลักสูตรศิลปศาสตรบัณฑิต สาขาวิชาประวัติศาสตร์	160	16	13	53	40	105	98	151	94.38
หลักสูตรศิลปศาสตรบัณฑิต สาขาวิชาพัฒนาสังคม	120	7	7	40	35	78	75	117	97.50
รวม	390	30	25	124	97	263	247	369	94.62
คณะวิทยาลัยนานาชาติ									
หลักสูตรบริหารธุรกิจบัณฑิต สาขาวิชาการจัดการธุรกิจท่องเที่ยว (หลักสูตรนานาชาติ)	50	13	11	15	9	25	23	43	86.00
หลักสูตรบริหารธุรกิจบัณฑิต สาขาวิชาการจัดการทรัพยากรมนุษย์ (หลักสูตรนานาชาติ)	50	6	5	8	8	10	8	21	42.00

คณะ/หลักสูตร/สาขาวิชา	เป้าหมาย	โครงการพิเศษต่างๆ		ระบบรับตรง (QUOTA)		ระบบกลาง (Admissions)		รวมจำนวน รายงานตัว	คิดเป็น ร้อยละ
		ผ่าน สัมภาษณ์	รายงาน ตัว	ผ่าน สัมภาษณ์	รายงาน ตัว	ผ่าน สัมภาษณ์	รายงาน ตัว		
หลักสูตรบริหารธุรกิจบัณฑิต สาขาวิชาการจัดการธุรกิจ ระหว่างประเทศ (หลักสูตรนานาชาติ)	50	27	26	15	4	31	26	56	112.00
รวม	150	46	42	38	21	66	57	120	80.00
รวมทั้งสิ้น	4,730	812	728	1,480	1,123	2,992	2,759	4,610	97.46

เอกสารประกอบการทักที่ 1.2



รายงานประจำปี กองบริการการศึกษา มหาวิทยาลัยนเรศวร
ปี พ.ศ. 2557

เอกสารประกอบภารกิจที่ 1.2
สถิติการให้บริการระบบลงทะเบียนออนไลน์สำหรับนิสิต ปีการศึกษา 2556 - 2557

สถานที่จัดการศึกษา	ปีการศึกษา	ภาคการศึกษา	จำนวนนิสิต
กรุงเทพมหานคร	2556	2	105
	2556	3	42
	2557	1	71
กำแพงเพชร	2556	2	2
เชียงใหม่	2556	2	2
ตาก	2556	2	1
นครสวรรค์	2556	2	1
พิษณุโลก	2556	2	21,730
	2556	3	7,670
	2557	1	22,082
แพร่	2556	2	3
สุพรรณบุรี	2556	2	4
รวม			51,713

เอกสารประกอบการกิจกรรมที่ 1.3



รายงานประจำปี กองบริการการศึกษา มหาวิทยาลัยนเรศวร
ปี พ.ศ. 2557

เอกสารประกอบภารกิจที่ 1.3

สถิติการให้บริการด้านงานทะเบียนและประมวลผล ประจำปีงบประมาณ 2557 (ตุลาคม 2556 – กันยายน 2557)

ประเภทของเรื่องที่ให้บริการ	เดือน												รวม
	ตุลาคม 56	พฤศจิกายน 56	ธันวาคม 56	มกราคม 57	กุมภาพันธ์ 57	มีนาคม 57	เมษายน 57	พฤษภาคม 57	มิถุนายน 57	กรกฎาคม 57	สิงหาคม 57	กันยายน 57	
ไม่ขอเข้าร่วมรับปริญญาบัตร		116	31										147
เพิกถอนติด W ภาคต้น หลังกำหนด			2	4	1					3	2	1	13
เพิกถอนติด W ภาคปลาย หลังกำหนด			1				1	1				1	3
เพิกถอนติด W ภาคฤดูร้อน หลังกำหนด												3	3
เพิกถอนติด W (ได้รับการอนุมัติให้เทียบโอนรายวิชา)			1	3	1								5
จดหมายตีกลับ	37	19	2	3	47	14	3	2	9	9	1	1	147
บันทึกข้อความ					1	1							2
ขอถอนรายวิชาติด W							11						11
Transcript-ก่อนสำเร็จ	123	140	551	404	163	122	170	125	180	175	330	357	2,840
Transcript ไทย	27	41	50	126	76	89	60	52	51	37	26	73	708
Transcript-หลังสำเร็จ	133	87	258	881	484	479	389	507	505	242	267	182	4,414
คำร้องขอใบรับรอง ไทย	141	190	816	867	205	296	301	331	214	239	539	307	4,446
คำร้องขอใบรับรอง อังกฤษ	59	58	114	111	118	55	64	55	50	35	81	87	887
แบบฟอร์มหนังสือรับรองนิสิต	6	2	6	9	7	4	10	8	12	15	29	8	116
หนังสือแปลปริญญาบัตร	1	6	2	11	29	32	9	5	9	5	6	7	122
ใบแทนรับรองคุณวุฒิ	2	3	5	2	5	9	1	2	11	9	20	3	72

ประเภทของเรื่องที่ให้บริการ	เดือน												รวม
	ตุลาคม 56	พฤศจิกายน 56	ธันวาคม 56	มกราคม 57	กุมภาพันธ์ 57	มีนาคม 57	เมษายน 57	พฤษภาคม 57	มิถุนายน 57	กรกฎาคม 57	สิงหาคม 57	กันยายน 57	
หนังสือแปลใบรับรองคุณวุฒิ	15	4	18	18	17	17	7	9	18	6	2	11	142
Transcript แบบด่วน	2								1		2		5
จัดส่งใบรับรองคุณวุฒิ	14	26	27	1,575	510	367	202	203	576	165	337	92	4,094
ขอส่งผลการสอบวิทยานิพนธ์	3	2	3	2		1		1	1	5			18
ขอส่งผลการสอบวิทยานิพนธ์ และขออนุมัติสำเร็จการศึกษา	5	5	15	10	4	16	11	39	15	79	92	8	299
ขออนุมัติสำเร็จการศึกษา		3	4	8	2	1	1	5	17	9	13	5	68
ขอส่งผลการสอบวิทยานิพนธ์ แต่ยังไม่สามารถสำเร็จการศึกษาได้		3	4	4		1	5	6	8	12	8		51
คำร้องทั่วไป	27	34	17	49	47	9	9	8	15	33	125	65	438
ใบรับรองคุณวุฒิ				1				90	200	7		78	376
ขอให้คำนวณผลการเรียนรายวิชาที่ไม่เกี่ยวข้อง					1	2			1				4
ขอไม่คำนวณรายวิชาที่ไม่เกี่ยวข้องเนื่องจากย้ายคณะ/สาขาวิชา	3		7	13	11		5	7	2	3	6	5	62
ขอตรวจสอบคุณวุฒิ				104	108	85	87	79	137	96	101	138	935
คำร้องขอเงินคืนเนื่องจากพ้นสภาพนิสิต	1	1			1	4			7	2	1	1	18
คำร้องขอเงินคืนกรณีพิเศษ	5	2		12	9	8		1	6	7	6	31	87
ขอกลับเข้าศึกษาโดยไม่ผ่านการสอบคัดเลือก	2			2	2			4	4	8	7	4	33
ขอย้ายคณะและย้ายสาขาวิชา	4	1	3	5	1	5	2	4	13	30	5		73
ขอย้ายสาขาวิชา	1		3	7		1	1	5	10	30	9		67

ประเภทของเรื่องที่ให้บริการ	เดือน											รวม	
	ตุลาคม 56	พฤศจิกายน 56	ธันวาคม 56	มกราคม 57	กุมภาพันธ์ 57	มีนาคม 57	เมษายน 57	พฤษภาคม 57	มิถุนายน 57	กรกฎาคม 57	สิงหาคม 57		กันยายน 57
ขอรายงานตัวเข้าศึกษาต่อล่าช้า	1					1					1		3
คำร้องขอฝากส่งใบรับรองคุณวุฒิ		1		1									2
ขอขยายเวลาศึกษาต่อ	2	2	2	1	1		4	8	2		1	1	24
ขอหนังสือส่งตัวกลับต้นสังกัด	2	1	1		2	3	4	15		2	4	1	35
ขอส่งหนังสือส่งตัวมาศึกษาจากต้นสังกัด	1	1		1	1	3					4	1	12
ขอเทียบโอนรายวิชา	10	16	14	16	4	1	4	2	2	26	96	14	205
ขอเทียบรายวิชา	15	7	21	128	71	13	18	49	44	60	52	35	513
ขอโอนย้ายมหาวิทยาลัย									1	2			3
ขอส่งผลสอบภาษาอังกฤษ	46	43	36	52	58	27	37	48	50	41	102	62	602
ขอเลื่อนรับปริญญาบัตร	8	4	2	1					1		1	2	19
ขอย้ายแผนการเรียน, ภาคการศึกษา, หลักสูตร		1		1		1	2	1		16	4	8	34
ลาออก-ภาคต้น	19	12	18	5	2	1		1	2	53	69	32	214
ลาออก-ภาคปลาย			2	15	13	19	28	23	15	16			131
ลาออก-ภาคฤดูร้อน								2	14	17			33
ลาพัก-ภาคต้น	17	20	12	5			2	1	1	1	41	13	113
ลาพัก-ภาคปลาย	1		9	5	4	10	10	13					52
ลาพัก-ภาคต้น-ภาคปลาย											4		4
ลาพัก-ภาคฤดูร้อน						2	7	3	5	11	1		29
ลงทะเบียนมากกว่าเกณฑ์	7	13	20	132	16			1	3	43	77	11	323



ประเภทของเรื่องที่ให้บริการ	เดือน												รวม
	ตุลาคม 56	พฤศจิกายน 56	ธันวาคม 56	มกราคม 57	กุมภาพันธ์ 57	มีนาคม 57	เมษายน 57	พฤษภาคม 57	มิถุนายน 57	กรกฎาคม 57	สิงหาคม 57	กันยายน 57	
ขอลงทะเบียนเรียนควบคู่กับรายวิชาอื่น	2	5	3	15	4	4		7		5	3	3	51
ขอลงทะเบียนเรียนล่าช้า หลังปรับ 5 สัปดาห์	3	19	13	6	4	25	11	8	3	13	13	5	123
ขอเปลี่ยนประเภทการลงทะเบียน		6	3	17	6	2	1	4	1		1		41
ขอผ่อนผันการชำระค่าธรรมเนียมการศึกษา	3	4		58	9		2	9	3	3	49	14	154
ขอย้ายกลุ่มเรียน						1							1
ขอลงทะเบียนเพิ่มโดยชำระค่าปรับ	28	1		805	151	7	1	32	48	1	124	204	1,402
ขอยกเลิกการลงทะเบียนเรียนเปลี่ยนเป็นรักษาสภาพนิสิต				2							1	1	4
ขอยกเลิกการรักษาสภาพลงทะเบียนเรียนเนื่องจากสำเร็จการศึกษา			3	4		2							9
ขอยกเลิกการรักษาสภาพและขอลงทะเบียนเรียน	1			2			1	1			2		7
ขอยกเลิกการลงทะเบียนเรียนเนื่องจากสำเร็จการศึกษา					3					1			4
ขอยกเลิกการลงทะเบียนเรียน/รักษาสภาพ		14						5	2		1		22
ขอเปลี่ยนชื่อ	4		7	11	9	7	5	11	5	16	25	9	109
ขอเปลี่ยนนามสกุล	4		3	9	6	8	6	7	6	3	10	1	63

ประเภทของเรื่องที่ให้บริการ	เดือน												รวม
	ตุลาคม 56	พฤศจิกายน 56	ธันวาคม 56	มกราคม 57	กุมภาพันธ์ 57	มีนาคม 57	เมษายน 57	พฤษภาคม 57	มิถุนายน 57	กรกฎาคม 57	สิงหาคม 57	กันยายน 57	
ขอเปลี่ยนชื่อ-นามสกุล	2					2	2	3	2	3	4	2	20
ขอเปลี่ยนยศ	1		1	2	1	6	1	2	4	1	7		26
ขอเปลี่ยนคำนำหน้าชื่อ	1							1					2
ขอคืนสภาพและรักษาสภาพท่อมต้น	26		17	4	1	1				5	11	72	137
ขอคืนสภาพและรักษาสภาพท่อมปลาย	4	5	5	113	57	28	25	18	8	4			267
ขอคืนสภาพและรักษาสภาพท่อมฤดูร้อน	1		1	97	14	46	9	55	71	29	13	2	338
ขอคืนสภาพและขอลงทะเบียนเรียนล่าช้า	61	2	2	322	178	11		57	210	2	4	214	1,063
ขอคืนสภาพและขอสำเร็จการศึกษา	56												56
ขอยื่นจบช้ากว่ากำหนด		16	2	22	99	62	18	33	56	44	38	57	447
ขอเข้ารับปริญญากรณีพิเศษ	1										8	9	18
จัดส่งใบปริญญาบัตร		1		127	13								141
ขอให้ขานำหน้าชื่อในวันรับปริญญาบัตร	33	25	9							1	10	9	87
รวมทั้งสิ้น	971	962	2,146	6,210	2,577	1,911	1,547	1,969	2,634	1,679	2,799	2,245	27,650

เอกสารประกอบการทักที่ 2.1



รายงานประจำปี กองบริการการศึกษา มหาวิทยาลัยนเรศวร
ปี พ.ศ. 2557

เอกสารประกอบภารกิจที่ 2.1
การบริหารจัดการหลักสูตรของมหาวิทยาลัย ปี พ.ศ. 2557 (ระหว่างเดือนมกราคม 2557 – สิงหาคม 2557)

เปิดหลักสูตรใหม่			ปิดหลักสูตร			ปรับแผนการศึกษา			ปรับปรุงหลักสูตร				อื่นๆ/การเปิดรายวิชาใหม่/ การปรับชื่อหลักสูตร/การ บรรจุแผน/การปรับปรุง รายวิชาทุกระดับ
(จำนวนเรื่อง)			(จำนวนเรื่อง)			(จำนวนเรื่อง)			(จำนวนเรื่อง)				
ป.ตรี	ป.โท	ป.เอก	ป.ตรี	ป.โท	ป.เอก	ป.ตรี	ป.โท	ป.เอก	ประกาศนียบัตร	ป.ตรี	ป.โท	ป.เอก	
1	5	1		1		2	2		1	3	1	3	12

ปิดหลักสูตร (รายการ)	ปรับแผนการศึกษา (รายการ)	เปิดหลักสูตรใหม่ (รายการ)	ปรับปรุงหลักสูตร (รายการ)	อื่นๆ/การเปิดรายวิชาใหม่/การปรับชื่อหลักสูตร/ การบรรจุแผน/การปรับปรุงรายวิชาทุกระดับ (รายการ)
1. หลักสูตรเภสัชศาสตร์ มหาบัณฑิต สาขาวิชา บริหารเภสัชกรรม ตั้งแต่ ภาคเรียนที่ 1 ปีการศึกษา 2557	1. หลักสูตรการแพทย์ แผนไทยประยุกต์บัณฑิต หลักสูตรปรับปรุง พ.ศ. 2556 2. หลักสูตรวิทยาศาสตร์ บัณฑิต สาขาวิชา วิทยาศาสตร์และ เทคโนโลยีการอาหาร หลักสูตรปรับปรุง พ.ศ. 2557 3. หลักสูตรสาธารณสุข ศาสตร มหาบัณฑิต หลักสูตรปรับปรุง พ.ศ. 2555 4. หลักสูตรบริหารธุรกิจ มหาบัณฑิต หลักสูตร ปรับปรุง พ.ศ. 2556	1. หลักสูตรการศึกษามหาบัณฑิต สาขาวิชาพลศึกษาและ วิทยาศาสตร์การออกกำลังกาย (หลักสูตร 5 ปี) หลักสูตรใหม่ พ.ศ. 2557 2. หลักสูตรพยาบาลศาสตรมหา บัณฑิต สาขาวิชาการพยาบาล ผู้ใหญ่ หลักสูตรใหม่ พ.ศ. 2557 3. หลักสูตรวิทยาศาสตร์ มหาบัณฑิต สาขาวิชาฟิสิกส์ ทฤษฎี หลักสูตรใหม่ พ.ศ. 2557 4. หลักสูตรบริหารธุรกิจ มหาบัณฑิต สาขาวิชาการบริหาร เทคโนโลยีสารสนเทศเชิงกลยุทธ์ หลักสูตรใหม่ พ.ศ. 2557	1. หลักสูตรศิลปศาสตร บัณฑิต สาขาวิชานาฏศิลป์ ไทย หลักสูตรปรับปรุง พ.ศ. 2556 2. หลักสูตรวิทยาศาสตร์ บัณฑิต สาขาวิชา วิทยาศาสตร์และเทคโนโลยี การอาหาร หลักสูตร ปรับปรุง พ.ศ. 2557 3. หลักสูตรวิศวกรรมศาสตร บัณฑิต สาขาวิชาวิศวกรรม โยธา หลักสูตรปรับปรุง พ.ศ. 2555 4. หลักสูตรวิทยาศาสตร์ มหาบัณฑิต สาขาวิชา ทันตแพทยศาสตร์ หลักสูตร ปรับปรุง พ.ศ. 2557	1. หลักสูตรศิลปศาสตรดุษฎีบัณฑิต สาขาวิชาปรัชญาและศาสนา 2. เปิดรายวิชาใหม่ในหลักสูตรวิทยาศาสตร มหาบัณฑิต สาขาวิชาเทคนิคการแพทย์ หลักสูตรใหม่ พ.ศ. 2554 3. เปิดรายวิชาใหม่ในหลักสูตรวิทยาศาสตร บัณฑิต สาขาวิชาจุลชีววิทยา หลักสูตรปรับ ปรุง พ.ศ. 2555 4. เปิดรายวิชาใหม่ในหลักสูตรวิทยาศาสตร มหาบัณฑิต สาขาวิชาจุลชีววิทยา หลักสูตร ปรับปรุง พ.ศ. 2555

ปิดหลักสูตร (รายการ)	ปรับแผนการศึกษา (รายการ)	เปิดหลักสูตรใหม่ (รายการ)	ปรับปรุงหลักสูตร (รายการ)	อื่นๆ/การเปิดรายวิชาใหม่/การปรับชื่อหลักสูตร/ การบรรจุแผน/การปรับปรุงรายวิชาทุกระดับ (รายการ)
<p>1. หลักสูตรเภสัชศาสตรมหาบัณฑิต สาขาวิชาบริหารเภสัชกรรม ตั้งแต่ภาคเรียนที่ 1 ปีการศึกษา 2557 (ต่อ)</p>		<p>5. หลักสูตรศิลปศาสตรมหาบัณฑิต สาขาวิชาการจัดการกีฬา หลักสูตรใหม่ พ.ศ. 2557</p> <p>6. หลักสูตรการศึกษามหาบัณฑิต สาขาวิชาพัฒนศึกษา หลักสูตรใหม่ พ.ศ. 2557</p> <p>7. หลักสูตรการศึกษาดุซงึ๋บัณฑิต สาขาวิชาพัฒนศึกษา หลักสูตรใหม่ พ.ศ. 2557</p> <p>8. หลักสูตรการศึกษามหาบัณฑิต สาขาวิชาพลศึกษาและวิทยาศาสตร์การออกกำลังกาย (หลักสูตร 5 ปี) หลักสูตรใหม่ พ.ศ. 2557</p>	<p>5. หลักสูตรประกาศนียบัตรบัณฑิตชั้นสูง สาขาวิชาสนามควอนตัม ความโน้มถ่วงและจักรวาลวิทยา หลักสูตรปรับปรุง พ.ศ. 2557</p> <p>6. หลักสูตรปรัชญาดุษฎีบัณฑิต สาขาวิชาวิศวกรรมไฟฟ้า หลักสูตรปรับปรุง พ.ศ. 2555</p> <p>7. หลักสูตรปรัชญาดุษฎีบัณฑิต สาขาวิชาชีวเวชศาสตร์ หลักสูตรปรับปรุง พ.ศ. 2558</p> <p>8. หลักสูตรปรัชญาดุษฎีบัณฑิต สาขาวิชาฟิสิกส์ทฤษฎี หลักสูตรปรับปรุง พ.ศ. 2557</p>	<p>5. เปิดรายวิชาเลือกในหลักสูตรแพทยศาสตรบัณฑิต หลักสูตรปรับปรุง พ.ศ. 2551</p> <p>6. ปรับปรุงแก้ไขรายวิชาบังคับก่อน ในหลักสูตรวิทยาศาสตรบัณฑิต สาขาวิชาวิทยาการคอมพิวเตอร์ หลักสูตรปรับปรุง พ.ศ. 2555</p> <p>7. ปรับปรุงรายวิชาในหลักสูตรทันตแพทยศาสตรบัณฑิต หลักสูตรปรับปรุง พ.ศ. 2551</p> <p>8. เปิดรายวิชาใหม่ในหลักสูตรวิทยาศาสตรบัณฑิต สาขาวิชาฟิสิกส์ประยุกต์ หลักสูตรปรับปรุง พ.ศ. 2555</p>

ปิดหลักสูตร (รายการ)	ปรับแผนการศึกษา (รายการ)	เปิดหลักสูตรใหม่ (รายการ)	ปรับปรุงหลักสูตร (รายการ)	อื่นๆ/การเปิดรายวิชาใหม่/การปรับชื่อหลักสูตร/ การบรรจุแผน/การปรับปรุงรายวิชาทุกระดับ (รายการ)
1. หลักสูตรเภสัชศาสตร์ มหาบัณฑิต สาขาวิชา บริหารเภสัชกรรม ตั้งแต่ ภาคเรียนที่ 1 ปีการศึกษา 2557 (ต่อ)				9. เปิดรายวิชาใหม่ในหลักสูตรวิทยาศาสตร มหาบัณฑิต สาขาวิชาฟิสิกส์ประยุกต์ หลักสูตรปรับปรุง พ.ศ. 2555 10. เปิดรายวิชาใหม่ในหลักสูตรปรัชญาดุษฎี บัณฑิต สาขาวิชาฟิสิกส์ประยุกต์ หลักสูตร ปรับปรุง พ.ศ. 2555 11. เปิดรายวิชาใหม่ รายวิชาศึกษาทั่วไป จำนวน 4 รายวิชา 12. ปรับปรุงเพิ่มรายวิชาหลักสูตรวิทยา ศาสตรมหาบัณฑิต สาขาวิชาทันต แพทยศาสตร์ หลักสูตรปรับปรุง พ.ศ. 2557

เอกสารประกอบภารกิจที่ 2.2



รายงานประจำปี กองบริการการศึกษา มหาวิทยาลัยนเรศวร
ปี พ.ศ. 2557

เอกสารประกอบภารกิจที่ 2.2

สรุปสถิติหลักสูตรทั้งหมดจำนวน 227 หลักสูตร แบ่งเป็นหลักสูตรที่ปรับตามกรอบมาตรฐาน TQF จำนวน 205 หลักสูตร และหลักสูตรยังไม่ได้ปรับตามกรอบมาตรฐาน TQF จำนวน 22 หลักสูตร ปีการศึกษา 2557

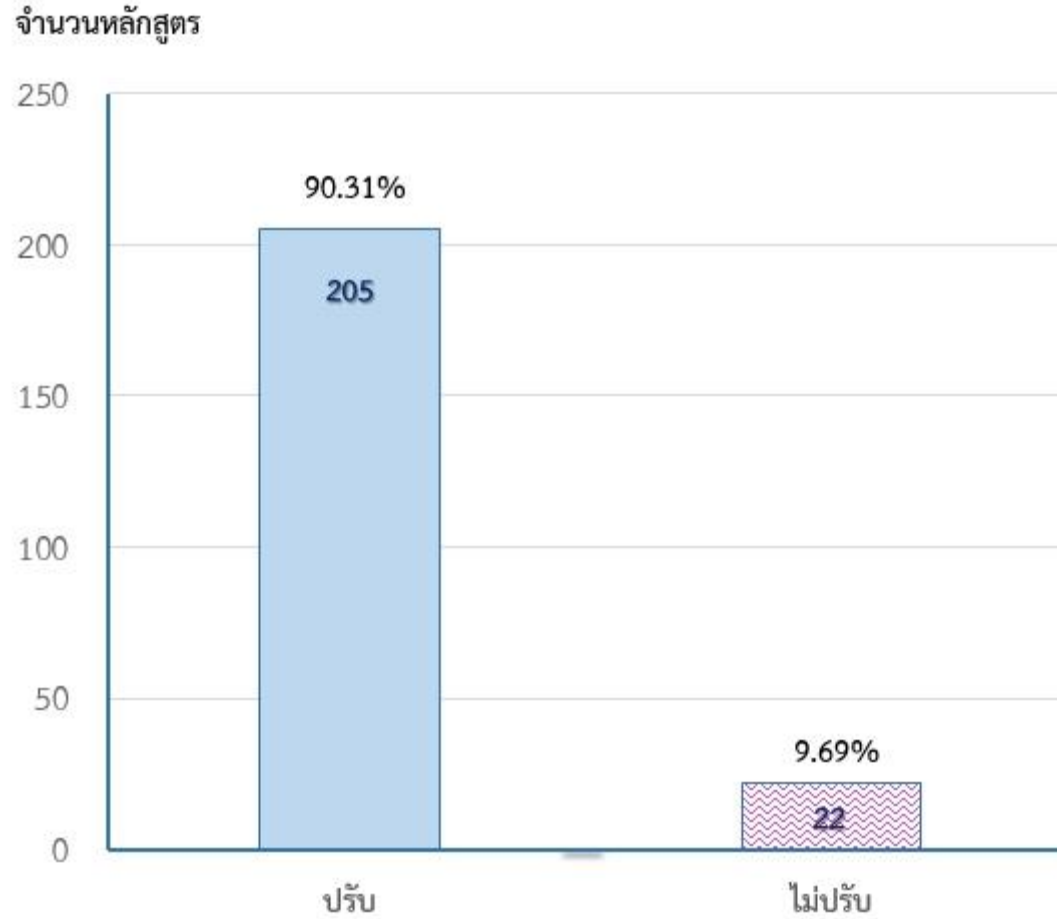

เอกสารประกอบภารกิจที่ 2.3



รายงานประจำปี กองบริการการศึกษา มหาวิทยาลัยนเรศวร
ปี พ.ศ. 2557

เอกสารประกอบภารกิจที่ 2.3
รายละเอียดการใช้ห้องเรียน
ภาคเรียนปลาย ปีการศึกษา 2556

1. อาคารเฉลิมพระเกียรติ 72 พรรษา บรมราชินีนาถ(QS)

1.1 วันจันทร์-วันศุกร์ เวลา 08.00-17.00 น. จัดการเรียนการสอนระดับปริญญาตรี แบบ 2 ภาคการศึกษา(ปกติ) จำนวน 330 วิชา ตามรายวิชาที่สังกัดคณะดังนี้

สังกัดคณะ	กลุ่มวิชา	จำนวนรายวิชาที่ใช้ห้องเรียน QS
1. กองการศึกษาทั่วไป	รายวิชาศึกษาทั่วไป	17 วิชา (239 หมู่เรียน)
2. คณะสังคมศาสตร์	วิชาเฉพาะสาขา	52 วิชา
3. คณะบริหารธุรกิจ	วิชาพื้นฐานเฉพาะด้าน,วิชาเฉพาะสาขา	88 วิชา
4. คณะมนุษยศาสตร์	วิชาพื้นฐานเฉพาะด้าน,วิชาเฉพาะสาขา	133 วิชา (219 หมู่เรียน)
5. คณะนิติศาสตร์	วิชาเฉพาะสาขา	13 วิชา
6. คณะสาธารณสุขศาสตร์	วิชาเฉพาะสาขา	27 วิชา

1.2 วันจันทร์-วันศุกร์ เวลา 17.00-21.00 น. จัดการเรียนการสอนระดับปริญญาตรี แบบ 3 ภาคการศึกษา (พิเศษ) ได้แก่ คณะสังคมศาสตร์ 5 วิชา และมนุษยศาสตร์ 1 วิชา **รวม 6 วิชา**

1.3 วันเสาร์-อาทิตย์ เวลา 08.00-17.00 น. จัดการเรียนการสอนระดับปริญญาตรี แบบ 2 ภาคการศึกษา (ปกติ) ได้แก่ คณะบริหารธุรกิจ เศรษฐศาสตร์และการสื่อสาร 2 วิชา และจัดการเรียนการสอนระดับปริญญาตรี แบบ 3 ภาคการศึกษา(พิเศษ) โครงการความร่วมมือระหว่างมหาวิทยาลัยนเรศวรกับกองทัพบก 10 วิชา **รวม 12 วิชา**

1.4 การใช้ห้องเรียนเพิ่มเติม สำหรับการสอนชดเชย การสอบและกิจกรรมโครงการต่างๆ ที่ได้รับการอนุมัติ ใช้ห้องเรียน ในระหว่างวันที่ 6 มกราคม – 9 พฤษภาคม 2557

1.4.1 การสอบ	3	รายการ
1.4.2 การสอนชดเชย	105	วิชา
1.4.3 กิจกรรมหรือโครงการ	9	โครงการ

2. อาคารปราบไตรจักร

2.1 วันจันทร์-วันศุกร์ เวลา 08.00-17.00 น. จัดการเรียนการสอนระดับปริญญาตรี แบบ 2 ภาคการศึกษา (ปกติ) รวม 46 วิชา ตามรายวิชาที่สังกัดคณะดังนี้

สังกัดคณะ	กลุ่มวิชา	จำนวนรายวิชาที่ใช้ห้องเรียน ปราบไตรจักร
1. กองการศึกษาทั่วไป	รายวิชาศึกษาทั่วไป	12 วิชา (62 หมู่เรียน)
2. คณะบริหารธุรกิจ	วิชาเฉพาะสาขา	15 วิชา
3. คณะสังคมศาสตร์	วิชาเฉพาะสาขา	14 วิชา
4. คณะมนุษยศาสตร์	วิชาเฉพาะสาขา	2 วิชา
5. คณะเภสัชศาสตร์	วิชาเฉพาะสาขา	1 วิชา
6. คณะวิทยาศาสตร์การแพทย์	วิชาเฉพาะสาขา	1 วิชา
7. คณะสหเวชศาสตร์	วิชาเฉพาะสาขา	1 วิชา

หมายเหตุ ลำดับที่ 5-7 คณะฯขอความอนุเคราะห์ใช้ห้องเรียน

2.2 วันเสาร์-อาทิตย์ เวลา 08.00-17.00 น. จัดการเรียนการสอนระดับปริญญาตรี แบบ 3 ภาคการศึกษา (พิเศษ) ได้แก่ โครงการความร่วมมือระหว่างมหาวิทยาลัยนเรศวรกับกองทัพบก 2 วิชา

2.3 การใช้ห้องเรียนเพิ่มเติม สำหรับการสอนชดเชย การสอบและกิจกรรมโครงการต่างๆ ที่ได้รับการอนุมัติ
ใช้ห้องเรียน ในระหว่างวันที่ 6 มกราคม - 9 พฤษภาคม 2557

2.3.1 การสอบ	2	รายการ
2.3.2 การสอนชดเชย	23	ฉบับ
2.3.3 กิจกรรมหรือโครงการ	9	โครงการ

รายละเอียดการใช้ห้องเรียน
ภาคเรียนฤดูร้อน ปีการศึกษา 2556

1. อาคารเฉลิมพระเกียรติ 72 พรรษา บรมราชินีนาถ(QS)

1.1 วันจันทร์-วันศุกร์ เวลา 08.00-17.00 น. จัดการเรียนการสอนระดับปริญญาตรี แบบ 2 ภาคการศึกษา (ปกติ) รวม 34 วิชา ได้แก่ รายวิชาศึกษาทั่วไป(สังกัดกองการศึกษาทั่วไป) จำนวน 24 วิชา(63 หมู่เรียน) และคณะมนุษยศาสตร์ จำนวน 10 วิชา รวม 34 วิชา

1.2 วันจันทร์-วันศุกร์ เวลา 17.00-21.00 น. จัดการเรียนการสอนระดับปริญญาตรี แบบ 3 ภาคการศึกษา (พิเศษ) ได้แก่ คณะสังคมศาสตร์ 4 วิชา

1.3 วันเสาร์-อาทิตย์ เวลา 08.00-17.00 น. จัดการเรียนการสอนระดับปริญญาตรี แบบ 3 ภาคการศึกษา (พิเศษ) ได้แก่ โครงการความร่วมมือระหว่างมหาวิทยาลัยนเรศวรกับกองทัพบก 9 วิชา

1.4. การใช้ห้องเรียนเพิ่มเติม สำหรับการสอนชดเชย การสอบและกิจกรรมโครงการต่างๆ ที่ได้รับการอนุมัติ
ใช้ห้องเรียน ในระหว่างวันที่ 10 พฤษภาคม - 31 กรกฎาคม 2557

1.4.1 การสอบ	4	รายการ
1.4.2 การสอนชดเชย	12	ฉบับ
1.4.3 กิจกรรมหรือโครงการ	11	โครงการ

2. อาคารปราบไตรจักร

2.1 วันจันทร์-วันศุกร์ เวลา 08.00-17.00 น. จัดการเรียนการสอนระดับปริญญาตรี แบบ 2 ภาคการศึกษา (ปกติ) รายวิชาศึกษาทั่วไป(สังกัดกองการศึกษาทั่วไป) จำนวน 1 วิชา

2.2 วันเสาร์-อาทิตย์ เวลา 08.00-17.00 น. จัดการเรียนการสอนระดับปริญญาตรี แบบ 3 ภาคการศึกษา (พิเศษ) ได้แก่ โครงการความร่วมมือระหว่างมหาวิทยาลัยนเรศวรกับกองทัพบก 1 วิชา

2.3 การใช้ห้องเรียนเพิ่มเติม สำหรับการสอนชดเชย การสอบและกิจกรรมโครงการต่างๆ ที่ได้รับการอนุมัติ
ใช้ห้องเรียน ในระหว่างวันที่ 10 พฤษภาคม - 31 กรกฎาคม 2557

2.3.1 การสอบ	6	รายการ
2.3.2 การสอนชดเชย	9	ฉบับ
2.3.3 กิจกรรมหรือโครงการ	17	โครงการ

เอกสารประกอบภารกิจที่ 2.4



รายงานประจำปี กองบริการการศึกษา มหาวิทยาลัยนเรศวร
ปี พ.ศ. 2557

เอกสารประกอบภารกิจที่ 2.4
โครงการสหกิจศึกษาเครือข่ายภาคเหนือตอนล่าง ประจำปีงบประมาณ 2557

โครงการงานนิทรรศการสหกิจศึกษาเครือข่ายอุดมศึกษาภาคเหนือตอนล่าง ประจำปีการศึกษา 2556

วัน เวลา และสถานที่ วันที่ 3 มีนาคม 2557 ณ ห้องประชุม 301 ชั้น 3 อาคารเอกาทศรถ
มหาวิทยาลัยนเรศวร

กิจกรรมในงาน

- การแสดงนิทรรศการผลงานของนิสิตนักศึกษาสหกิจศึกษาของสถาบันในเครือข่ายฯ
- การประกวดผลงานสหกิจศึกษาสหกิจศึกษาดีเด่นระดับเครือข่ายฯ เพื่อคัดเลือกนิสิตนักศึกษาที่มีผลการดำเนินงานในระดับดีมาก เป็นตัวแทนของเครือข่ายฯ ในการเข้าร่วมประกวดผลงานระดับชาติ ในงานวันสหกิจศึกษาไทยครั้งที่ 6

ผลการดำเนินงาน

สถาบันอุดมศึกษาเครือข่ายฯ ได้จัดส่งผลงานสหกิจศึกษาเข้าประกวดสหกิจศึกษาดีเด่นระดับเครือข่ายฯ ตามคุณสมบัติที่เครือข่ายฯ กำหนด **ในประเภท Oral Presentation จำนวน 27 ผลงาน** (ด้านวิทยาศาสตร์เทคโนโลยี 11 ผลงาน / ด้านสังคมศาสตร์ มนุษยศาสตร์ และการจัดการ 10 ผลงาน / ด้านนวัตกรรมสหกิจศึกษาดีเด่น (ที่เกิดจากผลงานของนักศึกษา) 6 ผลงาน) และ**ประกวดในประเภท Poster จำนวน 68 ผลงาน** (ด้านวิทยาศาสตร์เทคโนโลยี 12 ผลงาน / ด้านสังคมศาสตร์ มนุษยศาสตร์ และการจัดการ 7 ผลงาน) ซึ่งเครือข่ายฯ โดยคณะกรรมการตัดสินผลการประกวดจะพิจารณาคัดเลือกผลงาน โครงการงาน/งานสหกิจศึกษา ของทั้ง 2 ประเภท ให้ได้**ผลงานสหกิจศึกษาดีเด่นระดับเครือข่าย รวม 15 ผลงาน**

เอกสารประกอบภารกิจที่ 3.2



รายงานประจำปี กองบริการการศึกษา มหาวิทยาลัยนเรศวร
ปี พ.ศ. 2557

เอกสารประกอบภารกิจที่ 3.2
สรุปจำนวนผู้เข้าสอบ O-NET ปีการศึกษา 2556 (15-16 กุมภาพันธ์ 2557)

ที่	จังหวัด	สนามสอบ	จำนวนห้องสอบ	จำนวนผู้เข้าสอบ	จำนวนผู้เข้าสอบทุกรายวิชา
1	ชัยนาท	ชัยนาทพิทยาคม	50	1,480	8,880
รวม			50	1480	8880
2	อุดรดิตถ์	อุดรดิตถ์ศรีธานี	69	2,071	12,426
3		น้ำปาดชนูปถัมภ์	12	345	2,070
รวม			81	2416	14496
4	นครสวรรค์	โรงเรียนนครสวรรค์	45	1,341	8,046
5		สตรีนครสวรรค์	41	1,209	7,254
6		นวมินทราชูทิศ มัชฌิม	35	1,046	6,276
7		ลาดยาวพิทยาคม	23	679	4,074
8		ตาคลีประชาสรรค์	28	838	5,028
9		ไพศาลพิทยา	27	813	4,878
รวม			199	5926	35556
10	อุทัยธานี	หนองฉางวิทยา	43	1,284	7,704
11		อุทัยพิทยาคม	19	548	3,288
รวม			62	1832	10992
12	กำแพงเพชร	กำแพงเพชรพิทยาคม	45	1,353	8,118
13		วัชรวิทยา	35	1,032	6,192
14		คลองลานวิทยา	15	451	2,706
15		คลองขลุงราษฎร์รังสรรค์	36	1,062	6,372
รวม			131	3898	23388
16	ตาก	ตากพิทยาคม	55	1,635	9,810
17		สรรพพิทยาคม	51	1,521	9,126
18		อุ้มผางพิทยาคม	6	172	1,032
รวม			112	3328	19968
19	สุโขทัย	สุโขทัยพิทยาคม	57	1,682	10,092
20		สวรรคค่อนันต์วิทยา	63	1,890	11,340
รวม			120	3572	21432

ที่	จังหวัด	สนามสอบ	จำนวนห้องสอบ	จำนวนผู้เข้าสอบ	จำนวนผู้เข้าสอบทุกรายวิชา
21	พิษณุโลก	วังทองพิทยาคม	22	654	3,924
22		นครไทย	21	607	3,642
23		ชาติตระการวิทยา	10	284	1,704
24		มหาวิทยาลัยนเรศวร	131	3,938	23,628
รวม			184	5483	32898
25	พิจิตร	พิจิตรพิทยาคม	58	1,737	10,422
26		ตะพานหิน	30	876	5,256
27		บางมูลนากภูมิพิทยาคม	25	736	4,416
รวม			113	3349	20094
28	เพชรบูรณ์	เพชรพิทยาคม	29	854	5,124
29		วิทยานุกูลนารี	32	950	5,700
30		หล่มสักพิทยาคม	62	1,847	11,082
31		นิยมศิลป์อนุสรณ์	25	730	4,380
32		หนองไผ่	32	958	5,748
รวม			180	5339	32034
รวม			1,232	36,623	219,738

จำนวนผู้เข้าสอบทุกรายวิชา การสอบGAT/PAT ครั้งที่ 1/2557
(วันที่ 7 - 10 ธันวาคม 2556)

ที่	จังหวัด	สนามสอบ	ผู้เข้าสอบทุกรายวิชา
1	กำแพงเพชร	กำแพงเพชรพิทยาคม	6,515
2		วัชรวิทยา	2,568
3	ชัยนาท	ชัยนาทพิทยาคม	3,902
4	ตาก	ตากพิทยาคม	3,833
5		สรรพพิทยาคม	4,189
6	นครสวรรค์	ตาคลีประชาสรรค์	1,746
7		นวมินทรราชูทิศ มัชฌิม	5,042
8		โรงเรียนนครสวรรค์	9,863
9		สวนกุหลาบวิทยาลัย (จิระประวัติ) นครสวรรค์	1,384
10	พิจิตร	ตะพานหิน	3,227
11		พิจิตรพิทยาคม	4,995
12	พิษณุโลก	มหาวิทยาลัยนเรศวร	16,465
13	เพชรบูรณ์	เพชรพิทยาคม	5,887
14		วิทยานุกูลนารี	3,097
15		หล่มสักพิทยาคม	4,485
16	สุโขทัย	สวรรคค์อนันต์วิทยา	3,132
17		สุโขทัยพิทยาคม	5,182
18	อุตรดิตถ์	อุตรดิตถ์ครูณี	5,971
19	อุทัยธานี	อุทัยพิทยาคม	4,750
รวมทั้งสิ้น			96,233

จำนวนผู้เข้าสอบทุกรายวิชา การสอบGAT/PAT ครั้งที่ 2/2557
(วันที่ 26 - 29 เมษายน 2557)

ที่	จังหวัด	สนามสอบ	ผู้เข้าสอบ
1	กำแพงเพชร	กำแพงเพชรพิทยาคม	2,524
2	ชัยนาท	ชัยนาทพิทยาคม	1,170
3	ตาก	ตากพิทยาคม	1,275
4		สรรพพิทยาคม	949
5	นครสวรรค์	โรงเรียนนครสวรรค์	4,757
6	พิจิตร	พิจิตรพิทยาคม	2,081
7	พิษณุโลก	มหาวิทยาลัยนเรศวร	7,405
8	เพชรบูรณ์	วิทยานุกุลนารี	2,302
9		หล่มสักพิทยาคม	1,116
10	สุโขทัย	สุโขทัยพิทยาคม	2,273
11	อุตรดิตถ์	อุตรดิตถ์รุณี	1,984
12	อุทัยธานี	อุทัยพิทยาคม	1,252
รวม			29,088

จำนวนผู้เข้าสอบ การสอบวิชาสามัญ 7 วิชา ปีการศึกษา 2557 (วันที่ 4 - 5 มกราคม 2557)

จังหวัด	สนามสอบ	ชื่อวิชา	วันสอบ	เวลาสอบ	จำนวนผู้เข้าสอบ	จำนวนห้องสอบ
นครสวรรค์	นวมินทราชูทิศ มัชฌิม	09 - ภาษาไทย	4 มกราคม 2556	08:30-10:00	1,104	37
		39 - คณิตศาสตร์	4 มกราคม 2556	11:00-12:30	1,051	35
		69 - ชีววิทยา	4 มกราคม 2556	13:30-15:00	768	26
		59 - เคมี	4 มกราคม 2556	15:30-17:00	771	26
		29 - ภาษาอังกฤษ	5 มกราคม 2556	08:30-10:00	1,139	38
		19 - สังคมศึกษา	5 มกราคม 2556	11:00-12:30	1,101	37
		49 - ฟิสิกส์	5 มกราคม 2556	13:30-15:00	767	26
		รวม				6,701
	โรงเรียนนครสวรรค์	09 - ภาษาไทย	4 มกราคม 2556	08:30-10:00	1,699	57
		39 - คณิตศาสตร์	4 มกราคม 2556	11:00-12:30	1,664	56
		69 - ชีววิทยา	4 มกราคม 2556	13:30-15:00	1,251	42
		59 - เคมี	4 มกราคม 2556	15:30-17:00	1,260	42
		29 - ภาษาอังกฤษ	5 มกราคม 2556	08:30-10:00	1,740	58
		19 - สังคมศึกษา	5 มกราคม 2556	11:00-12:30	1,696	57

จังหวัด	สนามสอบ	ชื่อวิชา	วันสอบ	เวลาสอบ	จำนวนผู้เข้าสอบ	จำนวนห้องสอบ
		49 - ฟิสิกส์	5 มกราคม 2556	13:30-15:00	1,273	43
		รวม			10,583	355
พิษณุโลก	มหาวิทยาลัยนเรศวร	09 - ภาษาไทย	4 มกราคม 2556	08:30-10:00	3,495	117
		39 - คณิตศาสตร์	4 มกราคม 2556	11:00-12:30	3,344	112
		69 - ชีววิทยา	4 มกราคม 2556	13:30-15:00	2,683	90
		59 - เคมี	4 มกราคม 2556	15:30-17:00	2,707	91
		29 - ภาษาอังกฤษ	5 มกราคม 2556	08:30-10:00	3,591	120
		19 - สังคมศึกษา	5 มกราคม 2556	11:00-12:30	3,490	117
		49 - ฟิสิกส์	5 มกราคม 2556	13:30-15:00	2,718	91
		รวม			22,028	738
เพชรบูรณ์	วิทยานุกูลนารี	09 - ภาษาไทย	4 มกราคม 2556	08:30-10:00	1,002	34
		39 - คณิตศาสตร์	4 มกราคม 2556	11:00-12:30	992	33
		69 - ชีววิทยา	4 มกราคม 2556	13:30-15:00	849	29
		59 - เคมี	4 มกราคม 2556	15:30-17:00	844	28
		29 - ภาษาอังกฤษ	5 มกราคม 2556	08:30-10:00	1,039	35
		19 - สังคมศึกษา	5 มกราคม 2556	11:00-12:30	995	33

จังหวัด	สนามสอบ	ชื่อวิชา	วันสอบ	เวลาสอบ	จำนวนผู้เข้าสอบ	จำนวนห้องสอบ
		49 - ฟิสิกส์	5 มกราคม 2556	13:30-15:00	854	29
		รวม			6,575	221
รวมทั้งสิ้น					45,887	1,539

เอกสารประกอบการฝึกที่ 3.3



รายงานประจำปี กองบริการการศึกษา มหาวิทยาลัยนเรศวร
ปี พ.ศ. 2557

เอกสารประกอบภารกิจที่ 3.3
สถิติการให้บริการตรวจกระดาษคำตอบด้วยเครื่องอ่านสัญลักษณ์ด้วยแสง
แก่หน่วยงานภายในมหาวิทยาลัยนเรศวร

ที่	หน่วยงาน	จำนวนวิชา	จำนวนครั้ง	จำนวนฉบับ
1	กองการศึกษาทั่วไป	24	172	77,618
2	คณะวิทยาศาสตร์	5	9	4,115
3	คณะสาธารณสุขศาสตร์	4	8	772
4	คณะวิทยาศาสตร์การแพทย์	34	205	13,923
5	คณะสหเวชศาสตร์	12	22	1,238
6	คณะบริหารธุรกิจ เศรษฐศาสตร์และการสื่อสาร	4	7	478
7	คณะสังคมศาสตร์	1	6	808
รวม		71	429	98,952

หมายเหตุ แต่ละรายวิชาจะขอรับบริการตรวจฯ หลายครั้งในแต่ละปีการศึกษา เช่น สอบกลางภาค ปลายภาค

เอกสารประกอบภารกิจที่ 3.4



รายงานประจำปี กองบริการการศึกษา มหาวิทยาลัยนเรศวร
ปี พ.ศ. 2557

เอกสารประกอบภารกิจที่ 3.4
สถิติการให้บริการข้อมูลสารสนเทศแก่หน่วยงานต่างๆ ที่ขอความอนุเคราะห์

ที่	หน่วยงาน	ข้อมูลสารสนเทศ
	หน่วยงานภายใน	
1	สถานพัฒนาวิชาการด้านภาษา สำนักงานอธิการบดี	ขอข้อมูลนิสิตมหาวิทยาลัยรัตนนคร ประจำปีการศึกษา 2556
2	ชมรมมุสลิมสัมพันธ์ มหาวิทยาลัยรัตนนคร	ขอข้อมูลนิสิตมุสลิมภายในมหาวิทยาลัย
3	กองกิจการนิสิต	ขอข้อมูลรายชื่อบัณฑิตที่สำเร็จการศึกษาในงานพระราชทานปริญญาบัตร ประจำปีการศึกษา 2555
4	กองกิจการนิสิต งานสวัสดิการและสนับสนุนนิสิต ม.นเรศวร	ข้อมูลนิสิตที่มีผลการเรียนต่ำกว่าเกณฑ์ (2.00)
5	กองพัฒนากิจการต่างประเทศ งานความร่วมมือระหว่างประเทศ	ขอข้อมูลนิสิตสาขาวิชาเกาหลี โดยจำแนกเป็นปีที่สำเร็จการศึกษา
6	นิติตคณะวิทยาศาสตร์	ขอข้อมูลผลการเรียนวิชาภาษาอังกฤษ ของนิสิตชั้นปี 1
7	สำนักงานเลขานุการบัณฑิตวิทยาลัย	ขอข้อมูลผู้สำเร็จการศึกษาประจำปีการศึกษา 2556
8	กองพัฒนากิจการต่างประเทศ	ขอข้อมูลนิสิตต่างชาติที่เข้าศึกษาตั้งแต่ปีการศึกษา 2552
9	กองบริการวิชาการและจัดการทรัพย์สิน	ขอรายชื่อบัณฑิตที่ยื่นสำเร็จการศึกษาประจำปีการศึกษา 2556
10	คณะศึกษาศาสตร์	ขอข้อมูลการสำเร็จการศึกษาของนิสิตระดับบัณฑิตศึกษา
11	คณะวิทยาศาสตร์	ข้อมูลผู้สำเร็จการศึกษา ปรการศึกษา 2554 และ ปีการศึกษา 2555
12	กองพัฒนาศิษย์เก่าสัมพันธ์	ขอข้อมูลผู้สำเร็จการศึกษาปี 2537-2555
13	กองบริหารวิจัย	ขอข้อมูลจำนวนบัณฑิตศึกษา ตั้งแต่ปี 2547-2556
14	กองกิจการนิสิต	ข้อมูลรายละเอียดยของบัณฑิต/มหาบัณฑิตที่เข้ารับพระราชทานปริญญาบัตรประจำปี 2555

ที่	หน่วยงาน	ข้อมูลสารสนเทศ
15	สถานการศึกษาต่อเนื่อง	ขอข้อมูล ชื่อ ที่อยู่ นิสิตที่สำเร็จการศึกษา 2554
16	คณะศึกษาศาสตร์	ขอข้อมูลนิสิตระดับปริญญาโทและเอกที่สำเร็จการศึกษาระดับปริญญาโท สาขาวิชาการบริหารการศึกษา (ภาคพิเศษ)
17	งานกิจการนิสิตและศิษย์เก่าสัมพันธ์ คณะวิทยาศาสตร์	ขอข้อมูลรายชื่อบัณฑิตเกียรตินิยมอันดับที่1 ของคณะวิทยาศาสตร์
18	ภาควิชาศิลปะและการออกแบบ คณะสถาปัตยกรรมศาสตร์	ขอข้อมูลจำนวนนิสิตที่รับเข้าศึกษาและสำเร็จการศึกษา โดยจำแนกตามประเภทรับเข้า ข้อมูลผลการเรียนนิสิต ดดยจำแนกตามภาคการศึกษา นับตั้งแต่ปีที่เข้าศึกษาจนสำเร็จการศึกษา
19	กองพัฒนาศิษย์เก่าสัมพันธ์	ขอข้อมูล จำนวนและรายชื่อนิสิตที่ขอยื่นจบ ประจำปีการศึกษา 2556 ในกรณีที่ได้จ่ายค่าธรรมเนียมสมทบ เข้ากองทุนศิษย์เก่ามหาวิทยาลัยนเรศวร ข้อมูลจำนวนนิสิตชั้นปีสุดท้ายที่ลงทะเบียนเรียนในภาคเรียนแรก
20	สภานิสิต มหาวิทยาลัยนเรศวร	ขอข้อมูลจำนวนนิสิตระดับปริญญาตรี ที่ศึกษาอยู่ในมหาวิทยาลัยนเรศวร
21	กองแผนงาน งานวิเคราะห์งบประมาณรายจ่าย ประจำปีงบประมาณ พ.ศ.2558	ขอข้อมูลจำนวนนิสิตที่เข้าใหม่ในปีการศึกษา2557 จำนวนนิสิตทุกชั้นปี จำนวนบัณฑิตผู้สำเร็จการศึกษา 2556
22	สำนักหอสมุด มหาวิทยาลัยนเรศวร	ขอข้อมูลนิสิตใหม่ ประกอบด้วย ชื่อนามสกุล คณะ สาขาวิชา รหัสนิสิต เลขบาร์โค้ด อีเมลล์/ที่อยู่
23	งานกิจการนิสิตและศิษย์เก่าสัมพันธ์ คณะวิทยาศาสตร์	ขอข้อมูลนิสิตโควตา คณะวิทยาศาสตร์ รหัส 57 พร้อมทั้งที่อยู่
24	สถานพัฒนาวิชาการด้านภาษา สำนักงานอธิการบดี	ขอข้อมูลนิสิตมหาวิทยาลัยนเรศวร ประจำปีการศึกษา 2557

ที่	หน่วยงาน	ข้อมูลสารสนเทศ
	<i>หน่วยงานภายนอก</i>	
1	สำนักงานสาธารณสุขจังหวัดพิษณุโลก	ขอข้อมูลผู้สำเร็จการศึกษาปี 2555
2	สำนักงานเลขาธิการที่ประชุมอธิการบดีแห่งประเทศไทย	จำนวนนิสิตต่างชาติที่ศึกษาอยู่ในมหาวิทยาลัย
3	บริษัท ชัมซุง เอ็นจิเนียริง(ประเทศไทย) จำกัด	ขอข้อมูลผู้สำเร็จการศึกษาสาขา วิศวกรรมศาสตร์ สาขาद्यธ เครื่องกล ไฟฟ้า เคมี ย้อนหลัง 10 ปี
4	สำนักงานเลขานุการ สออ.ประเทศไทย	ข้อมูลเกี่ยวกับการลงทะเบียนเรียนข้ามสถาบัน
5	มูลนิธิสร้างสรรค์เด็ก	ขอผลการเรียนนิสิต ที่ได้รับทุนการศึกษา ปีการศึกษา 2556
6	สำนักงานศึกษาธิการภาค 2 จ.พิษณุโลก	ขออนุเคราะห์ข้อมูลพื้นฐานทางการศึกษา ประจำปีการศึกษา 2557
7	บริษัท จัดหางาน พี.อาร์. แอนด์ บิสซิเนส แมเนจเม้น จำกัด	ขออนุเคราะห์ข้อมูลบัณฑิตที่จบการศึกษา 2556-2557

เอกสารประกอบการทักที่ 5.1



รายงานประจำปี กองบริการการศึกษา มหาวิทยาลัยนเรศวร
ปี พ.ศ. 2557

เอกสารประกอบภารกิจที่ 5.1
สรุปจำนวนผู้สมัครสอบคัดเลือกนักเรียนเพื่อเข้าศึกษาในมหาวิทยาลัยนเรศวร ระดับปริญญาตรี
ระบบปรับตรง (โควตา) ผ่านระบบเครือข่ายอินเทอร์เน็ต ประจำปีภาคศึกษา 2557

ภาค	รหัสจังหวัด	ชื่อจังหวัด	จำนวนนักเรียน	จำนวนผู้สมัคร
เหนือบน	50	เชียงใหม่	12,515	1,373
	51	ลำพูน	2,750	427
	52	ลำปาง	5,613	991
	54	แพร่	3,891	1,133
	55	น่าน	4,929	1,024
	56	พะเยา	4,339	740
	57	เชียงราย	8,407	907
	58	แม่ฮ่องสอน	1,606	121
รวมเหนือบน			44,050	6,716
เหนือล่าง	53	อุตรดิตถ์	2,684	1,035
	60	นครสวรรค์	6,282	2,594
	61	อุทัยธานี	2,089	723
	62	กำแพงเพชร	4,428	1,639
	63	ตาก	3,547	1,032
	64	สุโขทัย	3,714	1,495
	65	พิษณุโลก	6,408	2,955
	66	พิจิตร	3,213	1,388
	67	เพชรบูรณ์	6,216	1,977
รวมเหนือล่าง			38,581	14,838
รวมทั้งหมด			82,631	21,554

สรุปจำนวนผู้สมัครสอบคัดเลือกนักเรียนเพื่อเข้าศึกษาในมหาวิทยาลัยนเรศวร ระดับปริญญาตรี
ระบบรับตรง (โครงการพิเศษต่างๆ) ผ่านระบบเครือข่ายอินเทอร์เน็ต ประจำปีการศึกษา 2557

ลำดับ ที่	ชื่อโครงการ	จำนวนรับ	ผู้สมัคร
1	โครงการคัดเลือกนักเรียนที่มีผลการเรียนเป็นเลิศ	129	643
2	โครงการส่งเสริมโอลิมปิกวิชาการและพัฒนามาตรฐาน วิทยาศาสตร์ คณิตศาสตร์ (สอวน.)	83	91
3	โครงการพัฒนาอัจฉริยภาพทางวิทยาศาสตร์ และเทคโนโลยี สำหรับเด็ก และเยาวชน	43	1
4	โครงการพัฒนารับนักเรียนที่ผ่านการคัดเลือกจากการประกวด โครงการของนักวิทยาศาสตร์รุ่นเยาว์ (YSC)	28	10
5	โครงการส่งเสริมเยาวชนดีเด่นด้านกีฬา และเชียร์ลีดดิ้ง	14	12
6	โครงการผู้ที่มีความสามารถพิเศษ (ลูกพระขนิศ)	8	5
7	โครงการสำหรับผู้มีความสามารถทางด้านสถาปัตยกรรม ศาสตร์	20	48
8	โครงการสำหรับผู้มีความสามารถทางด้านทัศนศิลป์	45	23
9	โครงการผู้มีความสามารถด้านนาฏศิลป์ ดนตรี	60	80
10	โครงการสำหรับผู้มีความสามารถทางด้านทัศนมาตรศาสตร์	2	0
11	โครงการผลิตครูคุณภาพ	35	155
12	โครงการพิเศษ โรงเรียนมัธยมสาธิตมหาวิทยาลัยนเรศวร	240	131
13	โครงการระบบรับตรง (โควตา) หลักสูตรแพทยศาสตรบัณฑิต	80	716
14	โครงการผลิตแพทย์เพิ่มเพื่อชาวชนบท (แนวใหม่)	45	131
รวมทั้งสิ้น		973	2,203

เอกสารประกอบภารกิจที่ 5.2



รายงานประจำปี กองบริการการศึกษา มหาวิทยาลัยนเรศวร
ปี พ.ศ. 2557

เอกสารประกอบภารกิจที่ 5.2

สถิติการให้บริการระบบประเมินคุณภาพการจัดการเรียนการสอนและสิ่งสนับสนุนการเรียนรู้ออนไลน์

คณะ	ปีการศึกษา	ภาคการศึกษา	จำนวนรายวิชาที่เปิดสอน	จำนวนนิสิตที่ลงทะเบียน
กองการศึกษาทั่วไป	2556	2	27	16,422
	2556	3	25	549
คณะเกษตรศาสตร์ ทรัพยากรธรรมชาติและสิ่งแวดล้อม	2556	2	127	6,456
	2556	3	6	21
คณะทันตแพทยศาสตร์	2556	2	33	5,391
คณะนิติศาสตร์	2556	2	22	155
	2556	3	3	8
คณะบริหารธุรกิจ เศรษฐศาสตร์และ การสื่อสาร	2556	2	183	7,839
	2556	3	12	13
คณะพยาบาลศาสตร์	2556	2	14	3,154
	2556	3	5	803
คณะแพทยศาสตร์	2556	2	13	101
	2556	3	1	1
คณะเภสัชศาสตร์	2556	2	20	376
	2556	3	1	1
คณะมนุษยศาสตร์	2556	2	110	2,101
	2556	3	23	26
	2557	1	3	3
คณะวิทยาศาสตร์	2556	2	221	10,683
	2556	3	18	754
	2557	1	2	10
คณะวิทยาศาสตร์การแพทย์	2556	2	45	2,397
คณะวิศวกรรมศาสตร์	2556	2	143	897
	2556	3	10	30
	2557	1	1	1

คณะ	ปีการศึกษา	ภาคการศึกษา	จำนวนรายวิชาที่เปิดสอน	จำนวนนิสิตที่ลงทะเบียน
คณะศึกษาศาสตร์	2556	2	70	682
	2556	3	11	34
คณะสถาปัตยกรรมศาสตร์	2556	2	102	4,054
	2556	3	3	10
คณะสหเวชศาสตร์	2556	2	54	1,853
คณะสังคมศาสตร์	2556	2	75	848
	2556	3	6	11
คณะสาธารณสุขศาสตร์	2556	2	40	471
	2557	1	2	2
วิทยาลัยนานาชาติ	2556	2	12	13
	2556	3	3	3
วิทยาลัยพลังงานทดแทน	2556	2	7	99
รวม			1,453	66,272

เอกสารประกอบภารกิจที่ 5.3



รายงานประจำปี กองบริการการศึกษา มหาวิทยาลัยนเรศวร
ปี พ.ศ. 2557

เอกสารประกอบภารกิจที่ 5.3
สถิติการให้บริการระบบประเมินอาจารย์ที่ปรึกษาออนไลน์

คณะ	ปีการศึกษา	ภาคการศึกษา	จำนวนอาจารย์ ที่ปรึกษา	จำนวนนิสิต
คณะเกษตรศาสตร์ ทรัพยากรธรรมชาติและ สิ่งแวดล้อม	2556	2	74	503
	2556	3	33	40
คณะทันตแพทยศาสตร์	2556	3	4	6
	2556	2	21	119
คณะนิติศาสตร์	2556	2	12	29
	2556	3	15	25
คณะบริหารธุรกิจ เศรษฐศาสตร์ และการสื่อสาร	2556	3	23	43
	2556	2	45	574
คณะพยาบาลศาสตร์	2556	3	14	29
	2556	2	23	92
	2557	1	7	9
คณะแพทยศาสตร์	2556	3	4	4
	2556	2	3	3
คณะเภสัชศาสตร์	2556	3	6	6
	2556	2	17	20
	2557	1	1	1
คณะมนุษยศาสตร์	2556	3	14	21
	2556	2	32	57
	2557	1	1	1
คณะวิทยาศาสตร์	2557	1	1	1
	2556	2	77	230
	2556	3	48	77
คณะวิทยาศาสตร์การแพทย์	2556	2	53	191
	2556	3	13	16

คณะ	ปีการศึกษา	ภาคการศึกษา	จำนวนอาจารย์ ที่ปรึกษา	จำนวนนิสิต
คณะวิศวกรรมศาสตร์	2557	1	2	2
	2556	2	41	84
	2556	3	26	35
คณะศึกษาศาสตร์	2556	3	13	30
	2556	2	13	27
คณะสถาปัตยกรรมศาสตร์	2556	3	17	25
	2557	1	1	1
	2556	2	42	192
คณะสหเวชศาสตร์	2556	2	45	170
	2556	3	14	17
คณะสังคมศาสตร์	2556	3	10	17
	2556	2	27	85
คณะสาธารณสุขศาสตร์	2556	3	11	16
	2556	2	9	11
	2557	1	1	1
วิทยาลัยนานาชาติ	2556	3	3	4
	2556	2	5	6
วิทยาลัยพลังงานทดแทน	2556	2	2	4
รวม			823	2,824

เอกสารประกอบภารกิจที่ 5.4



รายงานประจำปี กองบริการการศึกษา มหาวิทยาลัยนเรศวร
ปี พ.ศ. 2557

เอกสารประกอบภารกิจที่ 5.4
สถิติการจัดส่งเอกสารเพื่อแจ้งข้อมูลข่าวสารงานทะเบียนนิสิตและประมวลผล

ที่	ข้อมูลข่าวสาร	ปี 2557 (ต.ค.56-ก.ย.57)
1	แจ้งผลการเรียนของนิสิตระดับปริญญาตรีถึงผู้ปกครอง	40,071
2	การแจ้งกำหนดการวันเปิด-ปิดภาคเรียน ให้นิสิต ครู อาจารย์ประจำการ	243
3	การแจ้งกำหนดการเข้ารับพระราชทานปริญญาบัตร(รับเมื่อ 19 ธ.ค.56)	6,763
รวม		47,077

ภาพกิจกรรม



รายงานประจำปี กองบริการการศึกษา มหาวิทยาลัยนเรศวร
ปี พ.ศ. 2557

วันที่ 8 ตุลาคม 2556

ประชุมคณะกรรมการดำเนินงานสหกิจศึกษามหาวิทยาลัยนเรศวร ครั้งที่ 4/2556



ผศ.น.พ.ศิริเกษม ศิริลักษณ์ รองอธิการบดีฝ่ายวิชาการ มหาวิทยาลัยนเรศวร ประธานในที่ประชุม และคณะกรรมการได้ร่วมกันพิจารณาแผนการดำเนินงานสหกิจศึกษามหาวิทยาลัยนเรศวร ประจำปีงบประมาณ 2557 อาทิ การปรับปรุงหลักสูตร การอบรมเตรียมความพร้อมแก่นิสิตสหกิจศึกษา การจัดทำคู่มือสหกิจศึกษามหาวิทยาลัยนเรศวรในฉบับภาษาไทยและภาษาอังกฤษ

การดำเนินงานสหกิจศึกษามหาวิทยาลัยนเรศวรนั้นเชื่อมโยงกับการดำเนินงานสหกิจศึกษาเครือข่ายอุดมศึกษาภาคเหนือตอนล่างในส่วนของ การส่งผลงานเข้าร่วมประกวดผลงานสหกิจศึกษาดีเด่นในระดับเครือข่ายอุดมศึกษาภาคเหนือตอนล่างและระดับชาติ ซึ่งจะได้มีการคัดเลือกส่งผลงานเข้าร่วมการประกวดดังกล่าวต่อไป



วันที่ 14 ตุลาคม 2556

โรงเรียนสภาราชินี 2 จ.ตรัง ศึกษาดูงานเพื่อเตรียมพร้อมสู่รั้วมหาวิทยาลัย



ผู้อำนวยการกองบริการการศึกษา (นางสาวจรรยาพร สุดสวาสต์) พร้อมด้วยหัวหน้างานได้ต้อนรับคณะอาจารย์และนักเรียนจากโรงเรียนสภาราชินี 2 จ.ตรัง จำนวน 20 คน ณ ห้องประชุมกองบริการการศึกษา มหาวิทยาลัยนเรศวร เวลา 09.00 - 10.00 น.

วัตถุประสงค์เพื่อศึกษาดูงาน ฟังบรรยายวิธีการรับนักเรียนเข้าศึกษาต่อในมหาวิทยาลัย คณะต่าง ๆ สาขาที่เปิดรับโอกาสของนักเรียนในภาคใต้ และการเตรียมตัวสู่อาเซียน

วันที่ 31 ตุลาคม 2556
มรภ.บ้านสมเด็จเจ้าพระยาจัดงานระบบงานทะเบียนฯ



คณะศึกษาดูงานจากมหาวิทยาลัยราชภัฏบ้านสมเด็จเจ้าพระยา จำนวน 50 คน ได้เข้าศึกษาดูงาน ณ งานทะเบียน นิสิตและประมวลผล กองบริการการศึกษา เวลา 15.10 – 16.00 น.

ทั้งนี้ นางสาวจรรยาพร สุดสวัสดิ์ (ผู้อำนวยการกองบริการการศึกษา) ได้บรรยายสรุปเกี่ยวกับการบริหารจัดการ ของระบบงานบริการนิสิต และระบบการเก็บเอกสารทางทะเบียน พร้อมด้วย หัวหน้างานทุกท่านได้ร่วมต้อนรับ และตอบ ข้อซักถามต่างๆ แก่คณะศึกษาดูงาน



วันที่ 2 – 3 พฤศจิกายน 2556
มน.รับสมัคร ป.ตรี(โครงการพิเศษ) และโครงการผลิตแพทย์เพิ่มแนวใหม่ฯ ประจำปีการศึกษา 2557



มหาวิทยาลัยนเรศวร ได้ดำเนินการรับสมัครบุคคลเพื่อเข้าศึกษา ระดับปริญญาตรี โครงการพิเศษต่าง ๆ และ หลักสูตรแพทยศาสตรบัณฑิต (แนวใหม่) ประจำปีการศึกษา 2557 ณ กองบริการการศึกษา

ทั้งนี้ มีผู้มายืนยันสิทธิ์การสมัคร จำนวนทั้งสิ้น 1,240 คน โดยโครงการพิเศษที่มีผู้มาสมัครมากที่สุด คือ โครงการ คัดเลือกนักเรียนที่มีผลการเรียนเป็นเลิศ จำนวน 644 คน

วันที่ 20 พฤศจิกายน 2556

กบศ.จับมือ CITCOMS พัฒนาระบบสารสนเทศบริหารจัดการหลักสูตร ม.นเรศวร



กองบริการการศึกษา ร่วมกับ กองบริการเทคโนโลยีสารสนเทศและการสื่อสาร ประชุมติดตามความคืบหน้าในการจัดทำระบบสารสนเทศบริหารจัดการหลักสูตรมหาวิทยาลัยนเรศวร เวลา 09.30 น. ณ ห้องประชุมกองบริการการศึกษามหาวิทยาลัยนเรศวร โดยมี ผู้ช่วยศาสตราจารย์ ดร.กรองกาญจน์ ชูทิพย์ เป็นประธานการประชุม

ซึ่งที่ประชุมได้ร่วมกันพิจารณาการทำงานของระบบสารสนเทศบริหารจัดการหลักสูตร ซึ่งได้รับการพัฒนาขึ้นโดยกองบริการเทคโนโลยีสารสนเทศและการสื่อสาร ตลอดจนเส้นทางการเชื่อมโยงข้อมูลพื้นฐานของหลักสูตรและรายวิชากับระบบทะเบียนออนไลน์ (Reg) จนได้ข้อสรุปร่วมกันในการปรับปรุงแก้ไข ซึ่งจะดำเนินการทดลองเชื่อมโยงข้อมูลตัวอย่างในบางหลักสูตร เพื่อดูความสมบูรณ์ของการใช้ระบบ และนัดประชุมติดตามผลการพัฒนาร่วมกันในการประชุมครั้งต่อไป



วันที่ 23 – 24 พฤศจิกายน 2556

จัดอบรมเตรียมความพร้อมการปฏิบัติงานสหกิจศึกษา ประจำปีการศึกษา 2556



กองบริการการศึกษา มหาวิทยาลัยนเรศวร จัดโครงการอบรมเตรียมความพร้อมการปฏิบัติงานสหกิจศึกษา ประจำปีการศึกษา 2556 เพื่อเตรียมความพร้อมด้านทักษะที่เกี่ยวข้องกับการปฏิบัติงานในสถานประกอบการ ก่อนที่นิสิตสหกิจศึกษาจะออกปฏิบัติงานสหกิจศึกษา ระหว่างเดือนมกราคม – เดือนพฤษภาคม 2557 เป็นระยะเวลา 16 สัปดาห์

การอบรมในครั้งนี้ประกอบด้วยหัวข้อที่น่าสนใจมากมาย อาทิ การสร้างความรู้ความเข้าใจในบทบาทและหน้าที่นิสิตสหกิจศึกษา การจัดทำโครงการงานคุณภาพ ทักษะการคิดเชิงสร้างสรรค์และนวัตกรรม และการสื่อสารที่มีประสิทธิภาพกับงานสหกิจศึกษา โดยมีนิสิตที่เข้าร่วมโครงการในครั้งนี้ จำนวน 107 คน ประกอบด้วย 3 คณะ ได้แก่ คณะเกษตรศาสตร์ ทรัพยากรธรรมชาติและสิ่งแวดล้อม คณะเภสัชศาสตร์ และคณะพยาบาลศาสตร์

วันที่ 8 มกราคม – 10 กุมภาพันธ์ 2557
อบรม English for communication and office work



วันที่ 10 มกราคม 2557
โครงการ Flipped Classroom : การเรียนรู้แนวใหม่สำหรับศตวรรษที่ 21



กองบริการการศึกษา ได้จัดโครงการ Flipped Classroom : การเรียนรู้แนวใหม่สำหรับศตวรรษที่ 21 ขึ้น ณ ห้อง Main Conference กองบริการเทคโนโลยีสารสนเทศและการสื่อสาร มหาวิทยาลัยนครสวรรค์ โดยได้รับเกียรติจาก ผศ.ดร.เด่นพงษ์ สุดภักดี รองอธิการบดีฝ่ายวิชาการและเทคโนโลยีสารสนเทศ มหาวิทยาลัยขอนแก่น เป็นวิทยากรบรรยายในหัวข้อ การพัฒนาการเรียนการสอนแบบกลับทาง (Flipped Classroom) และหัวข้อ การบูรณาการ ICT ในการจัดการเรียนรู้ : Flipped Classroom ซึ่งการจัดโครงการในครั้งนี้มีจุดประสงค์เพื่อให้อาจารย์ได้มีความรู้ความเข้าใจเทคนิคการจัดการเรียนการสอนแบบ Flipped Classroom ซึ่งเป็นการจัดการเรียนการสอนแนวใหม่ และสามารถนำความรู้ที่ได้ไปประยุกต์ใช้ในการพัฒนาการจัดการเรียนการสอนต่อไป

วันที่ 15 มกราคม 2557

ประชุมคณะกรรมการส่งเสริมการพัฒนาสหกิจศึกษาเครือข่ายภาคเหนือตอนล่าง ครั้งที่ 1/2557



คณะทำงานส่งเสริมการพัฒนาสหกิจศึกษาเครือข่ายภาคเหนือตอนล่าง 13 สถาบัน จัดประชุมคณะทำงานฯ ครั้งที่ 1/2557 โดยมี ผู้ช่วยศาสตราจารย์ นพ.ศิริเกษม ศิริลักษณ์ ประธานคณะกรรมการส่งเสริมการพัฒนาสหกิจศึกษาเครือข่ายฯ เป็นประธานที่ประชุม ณ ห้องประชุมคณะรัฐมนตรี อาคาร ICIT มหาวิทยาลัยราชภัฏอุตรดิตถ์ จังหวัดอุตรดิตถ์ โดยที่ประชุมได้ร่วมกันพิจารณาเตรียมการจัดนิทรรศการสหกิจศึกษาเครือข่ายอุดมศึกษาภาคเหนือตอนล่าง ซึ่งจะจัดขึ้นในวันที่ 3 มีนาคม 2557 ณ มหาวิทยาลัยนเรศวร



วันที่ 11 - 12 กุมภาพันธ์ 2557

โครงการอบรมศาสตร์และศิลป์ : สอนอย่างไรให้ตรงใจผู้เรียน



กองบริการการศึกษา ได้จัดโครงการอบรมศาสตร์และศิลป์ : สอนอย่างไรให้ตรงใจผู้เรียนขึ้น ณ ห้อง Main Conference กองบริการเทคโนโลยีสารสนเทศและการสื่อสาร มหาวิทยาลัยนเรศวร โดยได้รับเกียรติจาก รศ. นพ. ชิชฌู พันธุ์เจริญ หัวหน้าหน่วยโรคติดเชื้อ ภาควิชากุมารเวชศาสตร์ คณะแพทยศาสตร์ จุฬาลงกรณ์มหาวิทยาลัย และประธานศูนย์ฝึกอบรมทักษะการสื่อสาร ฝ่ายกุมารเวชศาสตร์ โรงพยาบาลจุฬาลงกรณ์ เป็นวิทยากรบรรยายในหัวข้อ เทคนิคการสอนที่มีประสิทธิภาพ ทำกิจกรรมทดลองออกแบบการสอนให้ตรงใจผู้เรียน และวิเคราะห์แนวทางการสอนที่มีประสิทธิภาพ และตรงใจผู้เรียนเพื่อนำไปประยุกต์ใช้จริง ซึ่งการจัดโครงการในครั้งนี้มีจุดประสงค์เพื่อให้อาจารย์ได้มีความรู้ความเข้าใจรูปแบบการจัดการเรียนการสอนแบบต่างๆ ที่มีความหลากหลาย สามารถประยุกต์การจัดการเรียนการสอนให้เข้าถึงผู้เรียนได้อย่างเหมาะสม และมีประสิทธิภาพ

วันที่ 20 กุมภาพันธ์ 2557

สัมมนาแลกเปลี่ยนเรียนรู้ “การเตรียมความพร้อมรับมือสทกิจ มน. แบบเต็มร้อย”



กองบริการการศึกษา มหาวิทยาลัยนเรศวร จัดงานการสัมมนาแลกเปลี่ยนเรียนรู้ “การเตรียมความพร้อมรับมือสทกิจ มน. แบบเต็มร้อย” ณ อาคารเอกาทศรถ มหาวิทยาลัยนเรศวร เพื่อเตรียมความพร้อมในการดำเนินงานสทกิจศึกษามหาวิทยาลัยนเรศวร ในด้านกระบวนการบริหารจัดการสทกิจศึกษา ก่อน-ระหว่าง-หลัง อย่างมีประสิทธิภาพ ซึ่งจะเป็นประโยชน์ต่อการพัฒนาสทกิจศึกษามหาวิทยาลัยนเรศวรต่อไป โดยมีผู้เข้าร่วมการสัมมนาทั้งสิ้น จำนวน 60 ท่าน ประกอบด้วย ผู้บริหารงานสทกิจศึกษาระดับคณะและมหาวิทยาลัย คณาจารย์และผู้ประสานงานกลุ่มวิทยาศาสตร์เทคโนโลยี วิทยาศาสตร์สุขภาพ และกลุ่มสังคมศาสตร์

วันที่ 25 กุมภาพันธ์ 2557

โครงการ Brain Based Learning : การจัดการเรียนรู้เพื่อพัฒนาศักยภาพทางสมอง



กองบริการการศึกษา ได้จัดโครงการ Brain Based Learning : การจัดการเรียนรู้เพื่อพัฒนาศักยภาพทางสมองขึ้น ณ ห้อง Main Conference กองบริการเทคโนโลยีสารสนเทศและการสื่อสาร มหาวิทยาลัยนเรศวร โดยมีจุดประสงค์เพื่อให้อาจารย์ได้มีความรู้ความเข้าใจหลักของการเรียนรู้เพื่อพัฒนาศักยภาพทางสมองของผู้เรียน และเกิดแนวทางในการพัฒนา กิจกรรมการจัดการเรียนการสอนที่มีผลต่อการพัฒนาสมองของผู้เรียนต่อไป ซึ่งการอบรมในครั้งนี้ได้รับเกียรติจาก รศ.ดร.นพ. ชัยเลิศ พิเชิตพรชัย อธิการบดีมหาวิทยาลัยสุโขทัยธรรมมาธิราช เป็นวิทยากรบรรยายในหัวข้อ สมองกับการเรียนรู้ และการจัดการเรียนรู้เพื่อพัฒนาศักยภาพทางสมองในระดับอุดมศึกษา พร้อมทั้งมีกิจกรรมทดลองออกแบบการเรียนรู้เพื่อพัฒนา ศักยภาพทางสมองของผู้เรียนที่มีความหลากหลาย สามารถประยุกต์การจัดการเรียนการสอนให้เข้าถึงผู้เรียนได้อย่างเหมาะสม และมีประสิทธิภาพ

วันที่ 3 มีนาคม 2557

งานนิทรรศการสหกิจศึกษาเครือข่ายอุดมศึกษาภาคเหนือตอนล่าง



นิสิต นักศึกษา และคณาจารย์ จำนวนกว่า 400 คน จาก 13 สถาบันเครือข่ายอุดมศึกษาภาคเหนือตอนล่าง ประกอบด้วย มหาวิทยาลัยนเรศวร มหาวิทยาลัยราชภัฏพิบูลสงคราม มหาวิทยาลัยราชภัฏอุตรดิตถ์ มหาวิทยาลัยราชภัฏนครสวรรค์ มหาวิทยาลัยราชภัฏกำแพงเพชร มหาวิทยาลัยราชภัฏเพชรบูรณ์ มหาวิทยาลัยภาคกลาง มหาวิทยาลัยเจ้าพระยา มหาวิทยาลัยพิษณุโลก วิทยาลัยลุ่มน้ำปิง วิทยาลัยชุมชนพิจิตร วิทยาลัยชุมชนตาก และวิทยาลัยชุมชนอุทัยธานี เข้าร่วมงานนิทรรศการสหกิจศึกษาเครือข่ายฯ ประจำปีการศึกษา 2556 ณ ห้องประชุม 301 อาคารเอกาทศรถ มหาวิทยาลัยนเรศวร ซึ่งจัดขึ้นโดยเครือข่ายสหกิจศึกษาฯ เพื่อเผยแพร่ผลงานสหกิจศึกษาของนิสิตนักศึกษาและการพัฒนาการดำเนินงานสหกิจศึกษาของสถาบันอุดมศึกษา ต่าง ๆ ของเครือข่ายฯ รวมถึงการคัดเลือกผลงานสหกิจศึกษาดีเด่นเครือข่ายภาคเหนือตอนล่าง เพื่อเข้าประกวดระดับชาติในงานวันสหกิจศึกษาไทยต่อไป



วันที่ 20 มีนาคม 2557

ม.ศิลปากรขอศึกษาดูงาน ณ กบศ. ม.นเรศวร



นางสาวจรรยาพร สุตสาสดี (ผู้อำนวยการกองบริการการศึกษา) พร้อมด้วยหัวหน้างานได้ร่วมต้อนรับคณะศึกษาดูงานจากงานทะเบียนนิสิตและสถิติ กองบริการการศึกษา มหาวิทยาลัยศิลปากร วิทยาเขตพระราชวังสนามจันทร์ จำนวน 7 ท่าน เวลา 13.30 - 16.30 น. เพื่อเข้าศึกษาดูงานทะเบียนนิสิตและการรายงานตัวของบัณฑิตที่จะเข้าพิธีพระราชทานปริญญาบัตรของมหาวิทยาลัยนเรศวร

วันที่ 11 เมษายน 2557
กบศ.ทำบุญเลี้ยงเพลพระ และจัดกิจกรรมรดน้ำดำหัว เทศกาลวันสงกรานต์



วันที่ 22 - 24 เมษายน 2557
ม.นเรศวรเข้าร่วมงานนิทรรศการอุดมศึกษาไทย



วันที่ 18 – 20 พฤษภาคม 2557

โครงการสัมมนาเพื่อพัฒนาการบริหารจัดการหลักสูตรตามกรอบมาตรฐานคุณวุฒิการศึกษา



กองบริการการศึกษา ได้จัดโครงการสัมมนาเพื่อพัฒนาการบริหารจัดการหลักสูตรตามกรอบมาตรฐานคุณวุฒิ การศึกษา ณ โรงแรมพูลแมน ขอนแก่น ราชา ออคิด จังหวัดขอนแก่น โดยได้รับเกียรติจาก ผู้ช่วยศาสตราจารย์ ดร. เด่นพงษ์ สุดภักดี รองอธิการบดีฝ่ายวิชาการและเทคโนโลยีสารสนเทศ มหาวิทยาลัยขอนแก่น เป็นวิทยากรบรรยายในหัวข้อ การใช้เทคโนโลยีสารสนเทศสมัยใหม่เพื่อการบริหารจัดการหลักสูตรและการจัดการเรียนการสอนให้มีประสิทธิภาพ นอกจากนี้ ได้ เดินทางไปศึกษาดูงานด้านระบบสารสนเทศเพื่อการบริหารจัดการหลักสูตรตามกรอบมาตรฐานคุณวุฒิ และการใช้นวัตกรรม การเรียนการสอนอย่างมีประสิทธิภาพ ณ มหาวิทยาลัยขอนแก่น โดยโครงการในครั้งนี้มีวัตถุประสงค์เพื่อให้อาจารย์ได้มีความรู้ ความเข้าใจเกี่ยวกับการนำเทคโนโลยีมาใช้ในการบริหารจัดการหลักสูตรตามกรอบมาตรฐานคุณวุฒิ การประยุกต์ใช้เทคโนโลยี ในการจัด การเรียนการสอน รวมทั้งเกิดแนวทางในการพัฒนาจัดการเรียนการสอนที่เหมาะสมและมีประสิทธิภาพต่อไป



วันที่ 28 พฤษภาคม 2557

โครงการ Mind Map : แผนที่จิตทัศน์เพื่อการเรียนการสอน



กองบริการการศึกษา ได้จัดโครงการ Mind Map : แผนที่จิตทัศน์เพื่อการเรียนการสอน ณ ห้องสัมมนาเอกาทศรถ 210 อาคารเอกาทศรถ มหาวิทยาลัยนเรศวร โดยมีวัตถุประสงค์เพื่อให้อาจารย์ได้ทราบแนวคิด เทคนิค วิธีการเขียน Mind Map และสามารถนำความรู้ไปประยุกต์ใช้ในการจัดการเรียนการสอนได้อย่างมีประสิทธิภาพต่อไป ซึ่งการอบรมในครั้งนี้ได้รับ เกียรติจาก ผศ.ดร.พันธ์ศักดิ์ พลสารรัมย์ ประธานสาขาวิชาอุดมศึกษา คณะครุศาสตร์ จุฬาลงกรณ์มหาวิทยาลัย เป็นวิทยากร บรรยายในหัวข้อ แผนที่จิตทัศน์กับการจัดการเรียนการสอน และจัดกิจกรรมออกแบบการจัดการเรียนการสอนด้วย Mind Map

วันที่ 16 มิถุนายน 2557
รับสมัครสอบคัดเลือกเข้าศึกษาในมหาวิทยาลัยนเรศวร
ระดับประกาศนียบัตรผู้ช่วยทันตแพทย์ (ป.ผู้ช่วยทันตแพทย์) ประจำปีการศึกษา 2557



วันที่ 20 มิถุนายน 2557
โครงการอบรม เรื่อง การสอนแบบ Project Based Learning และ Active Learning



กองบริการการศึกษา ได้จัดโครงการอบรม เรื่อง การสอนแบบ Project Based Learning และ Active Learning ณ ห้องสัมมนาเอกาทศรถ 210 อาคารเอกาทศรถ มหาวิทยาลัยนเรศวร โดยมีวัตถุประสงค์เพื่อให้อาจารย์เกิดความรู้ความเข้าใจ การจัดการเรียนการสอนแบบ Project Based Learning และ Active Learning และสามารถนำความรู้ไปประยุกต์ใช้ในการจัดการเรียนการสอนได้อย่างมีประสิทธิภาพต่อไป ซึ่งการอบรมในครั้งนี้ได้รับเกียรติจาก ผศ.ดร.ปริญญา เทวานฤมิตรกุล รองอธิการบดีฝ่ายการนักศึกษาและการเรียนรู้ มหาวิทยาลัยธรรมศาสตร์ เป็นวิทยากรบรรยายในหัวข้อ การสอนแบบ Project Based Learning และ Active Learning และจัดกิจกรรมออกแบบการจัดการเรียนรู้แบบ PBL & AL

วันที่ 15 กรกฎาคม 2557
มหาวิทยาลัยราชภัฏรำปางดุงาน ณ กองบริการการศึกษา ม.นเรศวร



วันที่ 17 กรกฎาคม 2557
โครงการ Problem Based Learning : สร้างปัญหาเพื่อแก้ปัญหา



กองบริการการศึกษา ได้จัดโครงการ Problem Based Learning : สร้างปัญหาเพื่อแก้ปัญหา ณ ห้องสัมมนาเอกาทศรถ 210 อาคารเอกาทศรถ มหาวิทยาลัยนเรศวร โดยมีวัตถุประสงค์เพื่อให้อาจารย์เกิดความรู้ความเข้าใจการจัดการเรียนการสอนแบบ Problem Based Learning และสามารถนำความรู้ไปประยุกต์ใช้ในการจัดการเรียนการสอนได้อย่างมีประสิทธิภาพต่อไป ซึ่งการอบรมในครั้งนี้ได้รับเกียรติจาก ผศ.ดร.นพ.เชตศักดิ์ ไอรรมณีรัตน์ และ นพ.สุประพัฒน์ สนใจพานิชย์ อาจารย์ประจำคณะแพทยศาสตร์ศิริราชพยาบาล มหาวิทยาลัยมหิดล เป็นวิทยากรบรรยายในหัวข้อ หลักการพื้นฐานของการจัดการเรียนการสอนแบบ Problem-based learning และตัวอย่างการจัดการเรียนการสอนแบบ Problem-based learning พร้อมทั้งจัดกิจกรรมการสร้างบทเรียน Problem-based learning

วันที่ 21 กรกฎาคม 2557
บุคลากรกองบริการการศึกษาอบรม เรื่อง การแลกเปลี่ยนเรียนรู้ (KM)



วันที่ 24 – 26 กรกฎาคม 2557
โครงการประชุมนิเทศและอบรมพัฒนาอาจารย์ม.นเรศวร ประจำปี 2557



มหาวิทยาลัยนเรศวร จัดโครงการประชุมนิเทศและอบรมพัฒนาอาจารย์มหาวิทยาลัยนเรศวร ประจำปี 2557 ขึ้น ณ ห้อง 210 อาคารเอกาทศรถ มหาวิทยาลัยนเรศวร จังหวัดพิษณุโลก และสุโขทัย เฮอริเทจ รีสอร์ท จังหวัดสุโขทัย โดยมีวัตถุประสงค์เพื่อประชุมนิเทศอาจารย์ใหม่และให้ความรู้เกี่ยวกับกฎเกณฑ์ ระเบียบข้อบังคับ ตลอดจนสร้างความเข้าใจในบทบาทหน้าที่อันพึงปฏิบัติ

ทั้งนี้ มีผู้ผ่านโครงการประชุมนิเทศและอบรมพัฒนาอาจารย์มหาวิทยาลัยนเรศวร ประจำปี 2557 จำนวนทั้งสิ้น 79 คน

วันที่ 31 กรกฎาคม 2557
มหาวิทยาลัยราชภัฏนครราชสีมา ณ กบศ.มน.



นางสาวจรรยาพร สุดสวัสดิ์ (ผู้อำนวยการกองบริการการศึกษา) พร้อมด้วยหัวหน้างานได้ร่วมต้อนรับคณะศึกษาดูงานจากสำนักส่งเสริมวิชาการและงานทะเบียน มหาวิทยาลัยราชภัฏนครราชสีมา จำนวน 19 คน ซึ่งได้เข้าศึกษาดูงานระบบการส่งผลการเรียน การจัดเก็บเอกสารงานทะเบียนนักศึกษา ได้แก่ ระเบียบประวัตินักศึกษา การลงทะเบียนและการส่งผลการเรียน การจัดการเรียนการสอน หลักสูตร การเบิกจ่ายงบประมาณและจัดซื้อจ้างพัสดุ และระบบงานสารบรรณของกองบริการการศึกษา มหาวิทยาลัยนครสวรรค์ เวลา 09.00 - 12.00 น. ณ ห้องสุพรรณภักดีฯ 3 สำนักงานอธิการบดี มหาวิทยาลัยนครสวรรค์



วันที่ 22 สิงหาคม 2557
มหาวิทยาลัยราชภัฏนครสวรรค์ ดูงานกองบริการการศึกษา มหาวิทยาลัยนครสวรรค์



วันที่ 29 สิงหาคม 2557

ผู้บริหารส่งมอบงานและได้ถ่ายทอดนโยบายและวิสัยทัศน์การบริหารงานแก่บุคลากร กบศ.

